

# Sumario de encuestas y sondeos abril 2022

Centro de Estudios Sociales y de Opinión Pública



**PRESENTA:**

**Sumario de encuestas y sondeos abril 2022**

Laura Jacqueline Ramírez Espinosa  
**Directora del Centro de Estudios Sociales y de  
Opinión Pública**

Arturo Méndez Quiroz  
**Departamento de Opinión Pública**

Mario Samuel Ceballos López  
**Investigador de Estudios Sociales**

# PRESENTACIÓN

Un aspecto central para la vida en la democracia es la opinión pública, la cual representa cómo la voz de la ciudadanía es escuchada, sin embargo, la conceptualización de opinión pública no es única y en ella han intervenido diferentes corrientes sociales. En general la expresión se refiere a las opiniones generalizadas, siendo la política y la económica las más utilizadas en una comunidad determinada.

La opinión pública es ampliamente estudiada en el ámbito político como un medio para conocer las inclinaciones del electorado. Emplea los sondeos de manera constante para lograr conocerla, y a su vez se refleja en los medios de comunicación en buena medida.

Los ciudadanos son muy susceptibles a la opinión pública, y ésta, en reiteradas ocasiones, define el éxito o fracaso de los esfuerzos de la ciudadanía por influir en las políticas públicas. En este sentido, la opinión pública es algo más que el conjunto de opiniones individuales del público, sino más bien se trata de un poder otorgado a la ciudadanía<sup>1</sup>.

A continuación, el Centro de Estudios Sociales y de Opinión Pública comparte con usted un concentrado de estudios dedicados a la opinión pública en México, donde se contemplan artículos realizados durante el mes de enero de 2022, dirigidos a temas coyunturales, y de agenda nacional.

El trabajo realizado por las casas encuestadoras se encuentra respaldado por el Colegio de Especialistas en Demoscopia y Encuestas (CEDE), a su vez conformado por las mejores casas encuestadoras de México, unidas con el propósito de proporcionarle información fidedigna, honesta, y perfectamente documentada a la sociedad mexicana, sobre la realidad de nuestro país, por tal motivo, los resultados mostrados poseen un valor metodológico y estadístico.

<sup>1</sup> Construyendo una estrategia de medios para la política de incidencia . (s/f). Org.mx. Recuperado el 21 de enero de 2022, de <https://apertus.org.mx/programa-gobierno-abierto/programa-2018/ver-archivo/5bca0c9887977.pdf>

# Evaluación Gubernamental



## Encuestadora: Parametría

**Las sorpresas de la revocación de mandato.** En esta investigación realizada por Parametría para el medio de comunicación "El País" se muestran los números más importantes de la consulta por la revocación de mandato, destacando la participación ciudadana y el voto por la continuidad del presidente de la república mexicana.

**Disponible para consulta en:**

<https://parametria.com.mx/las-sorpresas-de-la-revocacion-de-mandato/>

**La banca y el Estado: una vieja historia.** Estudio enfocado en el análisis de relación de la banca privada y gobierno, en ella se recogen datos sobre la percepción de una nacionalización de la banca y el comportamiento del gobierno mexicano ante tal hecho, así también se evalúa la percepción ciudadana de las empresas bancarias y financieras.

**Disponible para consulta en:**

<https://parametria.com.mx/la-banca-y-el-estado-una-vieja-historia/>

# Evaluación Gubernamental



**Encuestadora: Mitofsky**

**Ranking Mitofsky 100 Alcaldes y Alcaldesas en México.** El Ranking de la encuestadora Mitofsky en su edición de abril y publicado en el periódico El Economista, muestra algunos de los siguientes resultados:

1. Los alcaldes mejor evaluados son los de Jojutla del estado de Morelos, Corregidora del estado de Queretaro y Tampico perteneciente a la entidad de Tamaulipas.
2. La alcaldesa mejor evaluada gobierna en Piedras Negras del estado de Coahuila.
3. El alcalde perteneciente a una capital con más aprobación está en Monterrey del estado de Nuevo León.
4. El alcalde fronterizo más aprobado es del estado de Chihuahua en Cd. Juárez.
5. La alcaldesa de municipio costero mejor evaluada es la de Mexicali del estado de Baja California del norte .
6. En CDMX el alcalde mejor evaluado está en la alcaldía Benito Juárez.

**Disponible para consulta en:**

**<http://www.consulta.mx/index.php/encuestas-e-investigaciones/evaluacion-de-gobierno/item/1492-rankingmitofsky-100-alcaldes-y-alcaldesas-en-mexico-abril-2022>**

# Coyuntura nacional



## Encuestadora: Parametría

**La clase media como identidad política en México: análisis de las elecciones de 2021.** En esta encuesta se explora la politización de la identidad de clase social como mayor influencia en las preferencias electorales y su posible efecto al momento de votar. Toman datos de las encuestas de salida realizadas por Parametría el día de las elecciones federales de 2021, y se observan tanto los resultados directos como la influencia de la identidad de clase al momento de votar.

Disponible para consulta en: <https://bit.ly/3OM1xHJ022>

## Encuestadora: IPSOS

**Día de la tierra 2022.** El estudio global más reciente de Ipsos “Día de la Tierra. Opinión pública sobre el cambio climático”, realizado en 31 países, aborda las percepciones de las personas alrededor del cambio climático y sus impactos, así como los compromisos y responsabilidades que conlleva el enfrentarlo.

Disponible para consulta en: <https://bit.ly/38AaUcD>

# Coyuntura nacional

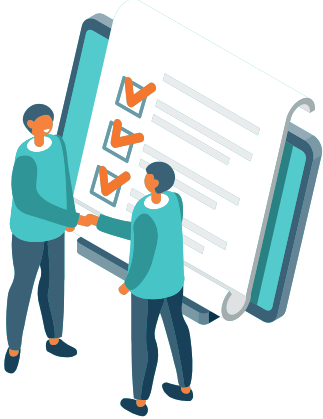

**Encuestadora: Demotecnia**

**Encuesta en vivienda: “Presidenciables 2024”.** Encuesta realizada a nivel nacional en la cual se pregunta a los ciudadanos sobre los mayores referentes y aspirantes a contender por la presidencia de la república mexicana rumbo a las elecciones 2024; se evaluó la confianza del Instituto Nacional Electoral.

Disponible para consulta en: <https://bit.ly/3OIlZJs>

**Encuestadora: Mitofsky**

**114 Encuesta COVID en México.** La Centésima Décima Cuarta Encuesta Nacional de Coronavirus en México realizada por MITOFSKY, muestra que la opinión pública respecto al fin de la pandemia está dividida entre quienes creen que la pandemia está a punto de terminar y quienes creen que aún falta mucho tiempo para volver a la normalidad. Aunque por una ligera diferencia los resultados arrojan en su mayoría las opiniones a favor de que la pandemia esta por finalizar.

Disponible para consulta en: <https://bit.ly/3y1fiMs>



**PRESENTA:**

**Sumario de encuestas y sondeos abril 2022**

Laura Jacqueline Ramírez Espinosa  
**Directora del Centro de Estudios Sociales y de  
Opinión Pública**

Arturo Méndez Quiroz  
**Departamento de Opinión Pública**

Mario Samuel Ceballos López  
**Investigador de Estudios Sociales**



@Cesop\_Oax



Centro de Estudios Sociales y de Opinión  
Pública- Oaxaca



cesop@congresoaxaca.gob.mx