



Narrativas verdes

CLAVES PARA EL PERIODISMO AMBIENTAL

Mtra. Jacqueline Ramírez Espinosa



IDENTIFICA UNA HISTORIA RELEVANTE

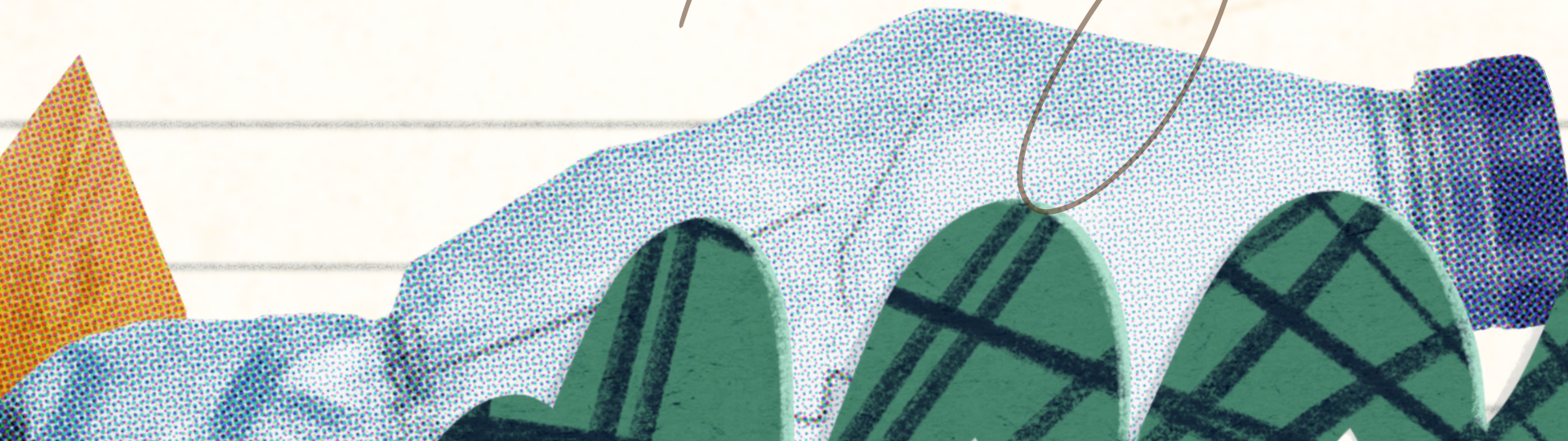
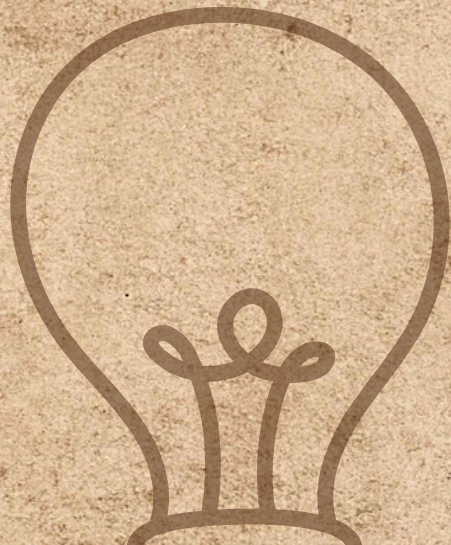



ENCUENTRA UNA PERSPECTIVA ÚNICA

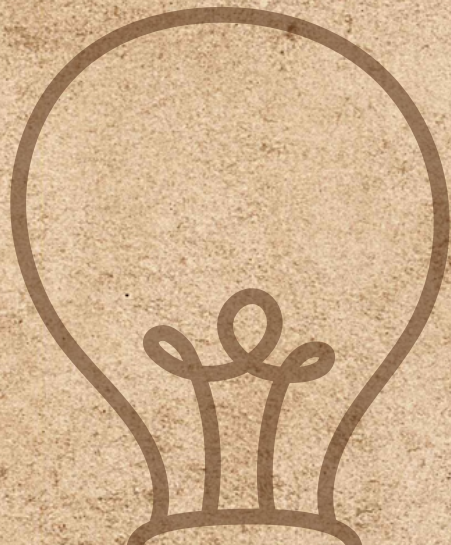



INVESTIGA A FONDO

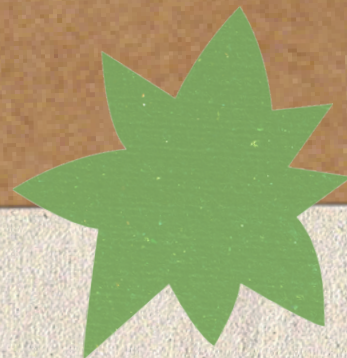

**Cada afirmación
debe tener un
sustento**



**Familiarízate con
fuentes y
terminología
medioambiental**





ENTREVISTA A EXPERTOS E INVOLUCRADOS

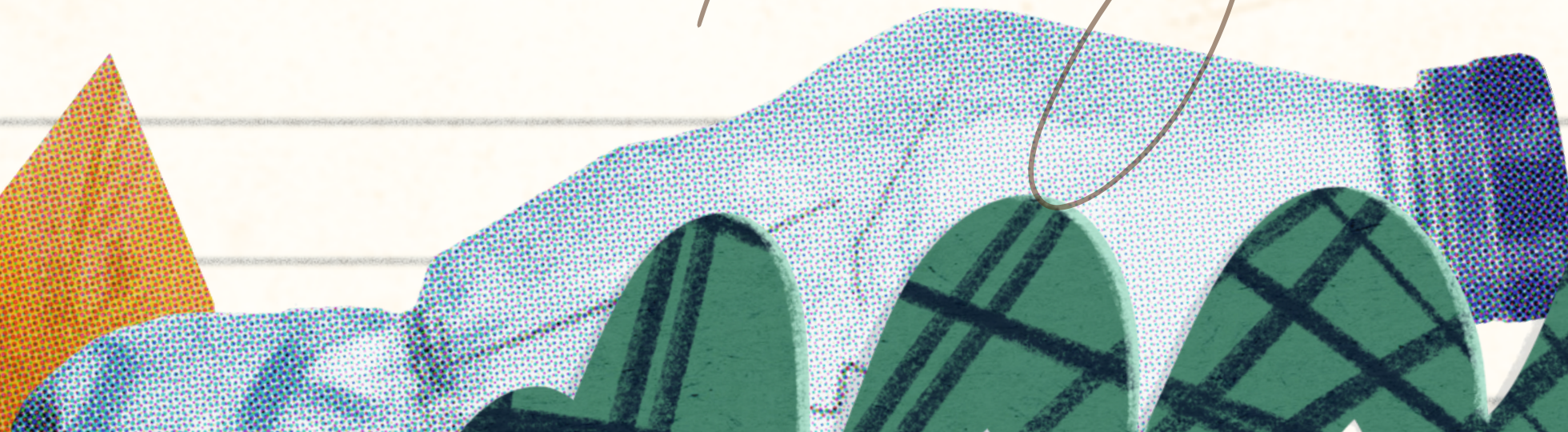
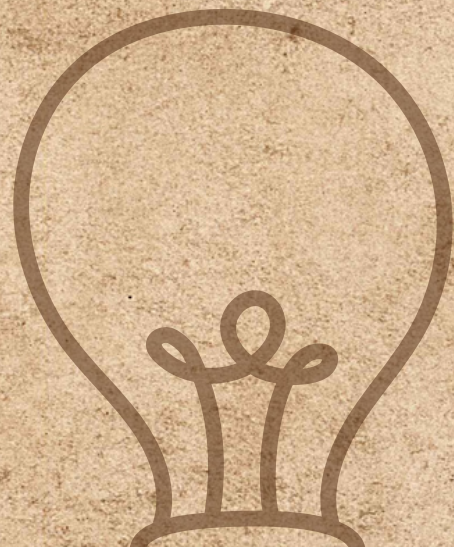



VISITA EL LUGAR DE LA PROBLEMÁTICA

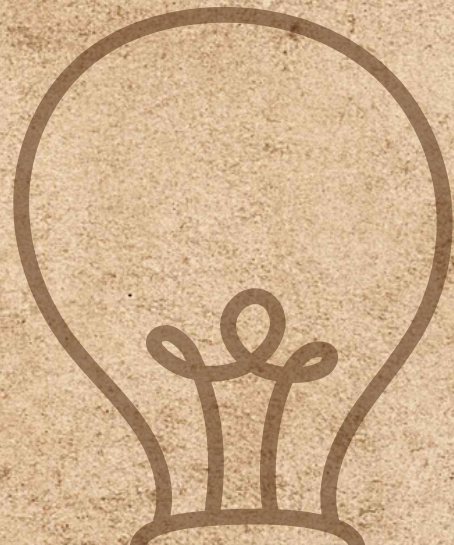



A redactar...



Título

Entrada

Cuerpo

Remate



Título



TÓMATE TU TIEMPO PARA PENSAR EN EL TÍTULO

1

**Sé conciso y
descriptivo**

2

**Sé creativo y
genera
curiosidad a
tus lectores**

3

**Incluye
palabras clave**

TAMBIÉN PUEDES AGREGAR UN SUBTÍTULO



Defender con vida la vida

DEFENSORES DEL TERRITORIO, DERECHOS HUMANOS, ECOLOGÍA, JUSTICIA AMBIENTAL, REPORTAJES, TRABAJO PERIODÍSTICO

La pandemia ha dejado en la indefensión y violencia a defensores ambientales en toda América Latina.

Autor: Edith González Cruz

Buscar



El ridículo mito de los "santuarios" animales

OPINIÓN, TRABAJO PERIODÍSTICO

Tras el rostro de la fantasía de los "santuarios", en estos ridículos paraísos animales se ocultan mentiras y falacias que solo sirven para engañar a los donantes.

Cuerpo

ENTRADA

Debe responder a las preguntas quién, qué, cuándo, dónde y por qué.

DESARROLLO

- Contexto;
- Causa y efecto;
- **Impacto en la sociedad y el medio ambiente;**
- Acciones tomadas;
- Testimonios y/o declaraciones;

**HUMANIZA
LA HISTORIA**





**FOTOGRAFÍA Y
VIDEO**

**UTILIZA RECURSOS
VISUALES**



INFOGRAFÍAS

Son excelentes para resumir datos complejos de manera visual. Asegúrate de que sean claras y fáciles de entender.

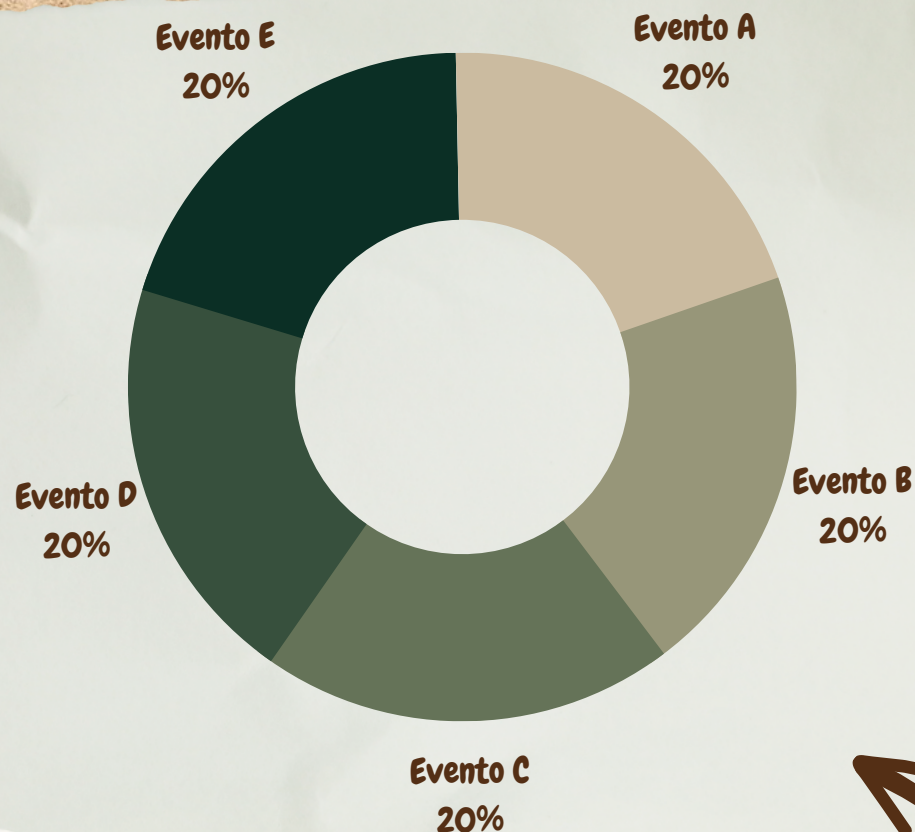

GRÁFICOS Y DIAGRAMAS

Si tienes datos numéricos importantes, crea gráficos y diagramas claros y legibles que respalden la información textual de tu nota.

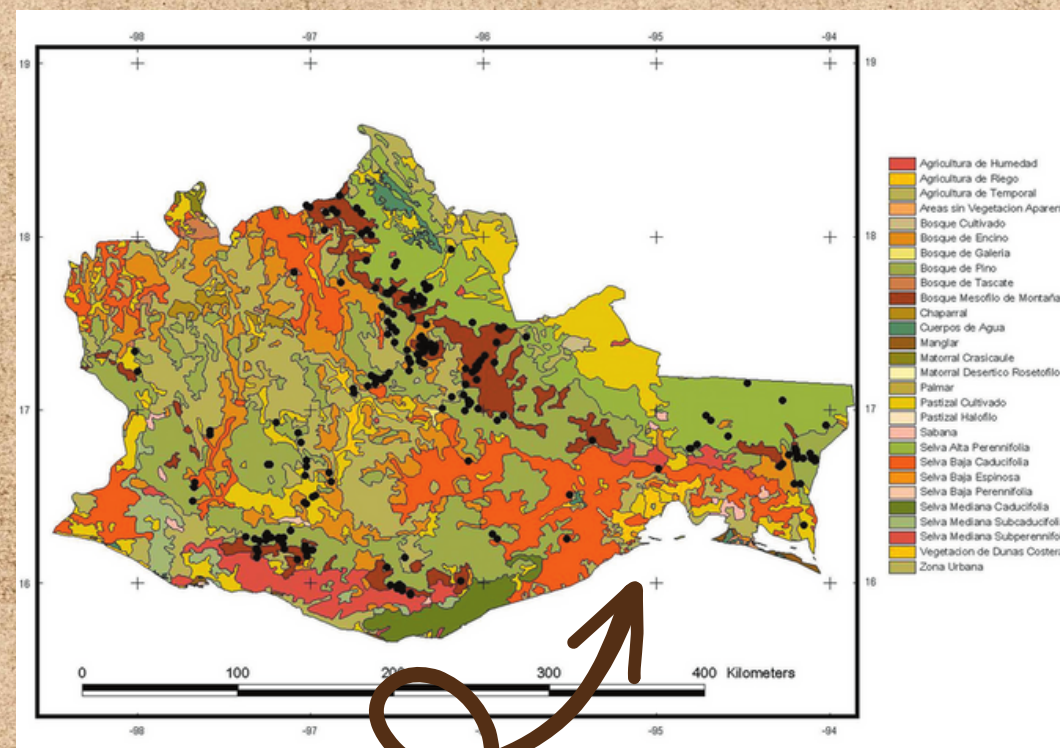

MAPAS INTERACTIVOS

Si el tema involucra ubicaciones geográficas, considera la posibilidad de crear mapas interactivos que permitan a los lectores explorar la información por sí mismos.

EL PLANETA EN NÚMEROS

Datos Impactantes del Medio Ambiente



40%

Lorem ipsum dolor sit amet, consectetur adipiscing elit, sed do eiusmod tempor incididunt ut labore et dolore magna aliqua. Ut enim ad minim veniam.

9 de cada 10

Lorem ipsum dolor sit amet, consectetur adipiscing elit, sed do eiusmod tempor incididunt ut labore et dolore magna aliqua. Ut enim ad minim veniam.



4 Litros

Lorem ipsum dolor sit amet, consectetur adipiscing elit, sed do eiusmod tempor incididunt ut labore et dolore magna aliqua. Ut enim ad minim veniam.



Cambio Climático

Lorem ipsum dolor sit amet, consectetur adipiscing elit, sed do eiusmod tempor incididunt ut labore et dolore magna aliqua. Ut enim ad minim veniam.



Remate



REFLEXIÓN, CONCLUSIÓN O SÍNTESIS

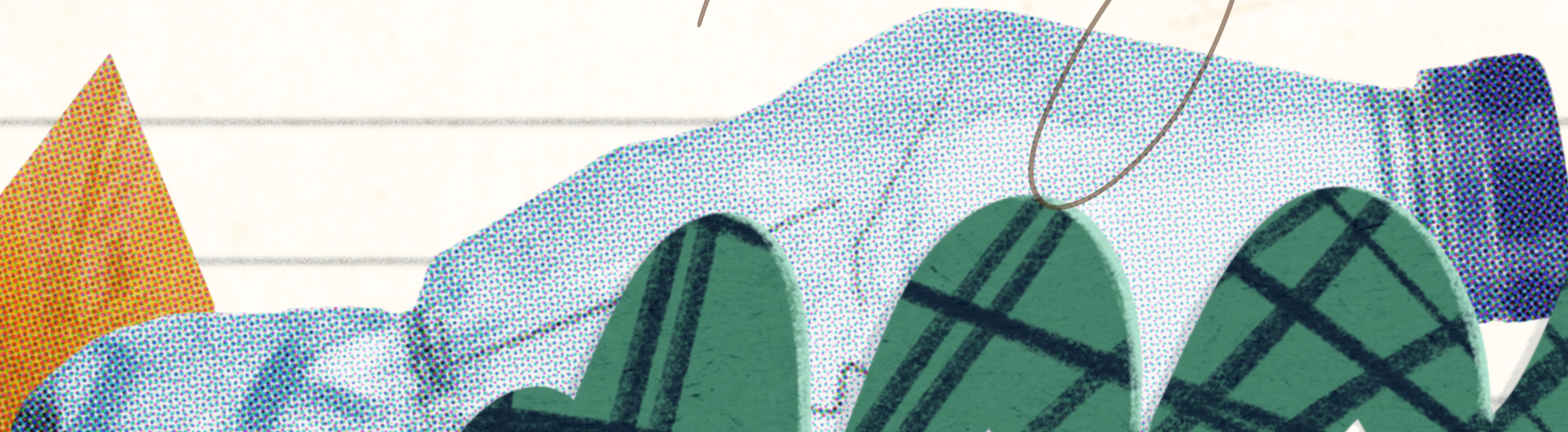
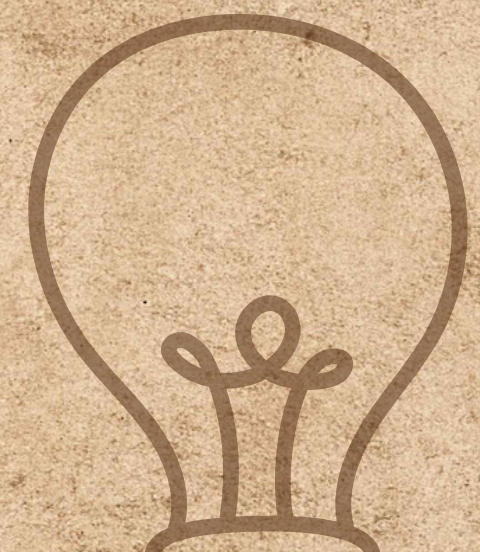

Fuentes y créditos



Siempre debes **citar tus fuentes** y proporcionar **créditos** adecuados por las **imágenes** o datos utilizados.



Información de contacto

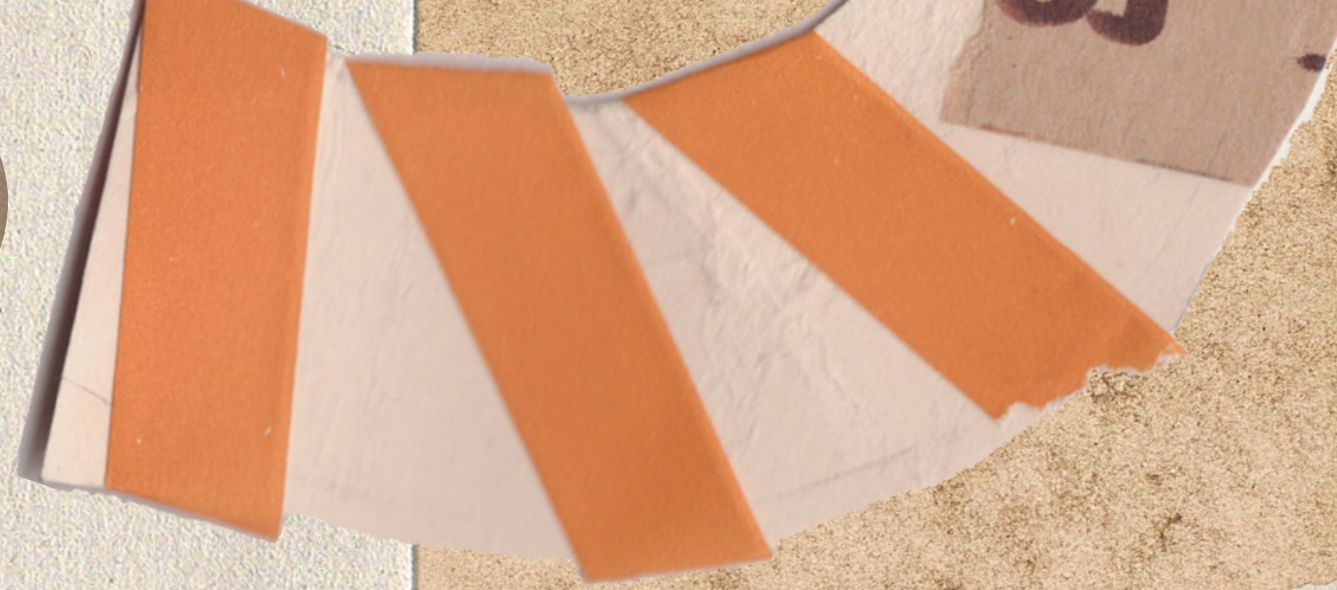

NUNCA PERDER DE VISTA...

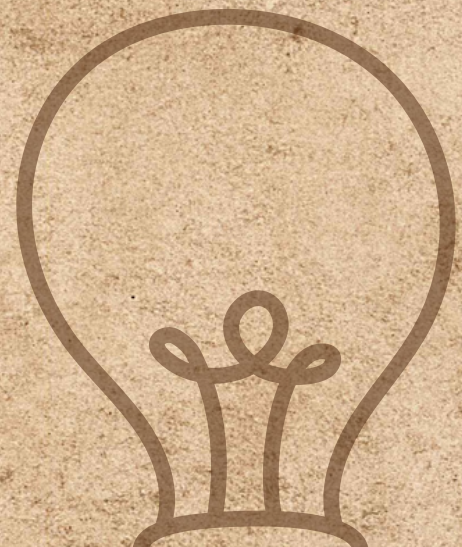

**MANTÉN UN LENGUAJE CLARO Y
ACCESIBLE**

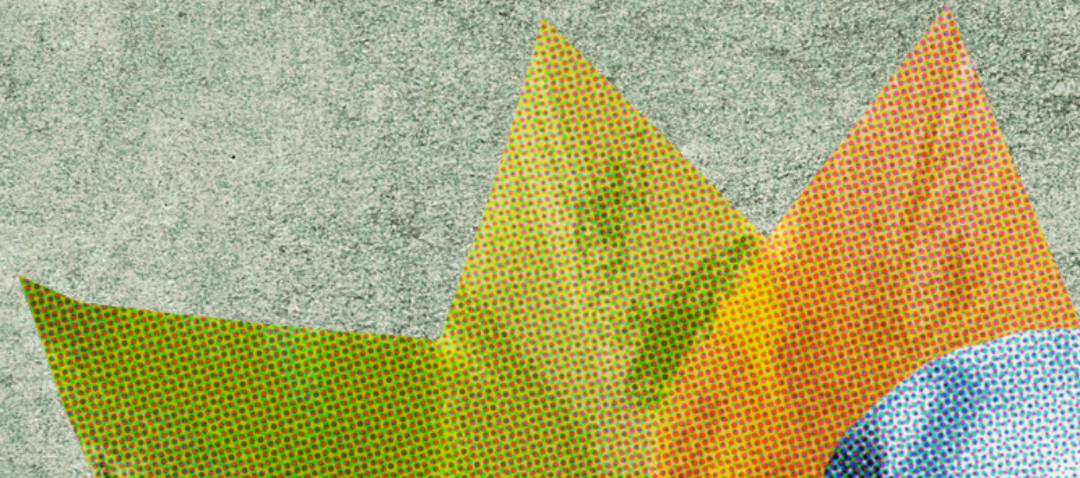



VERIFICA LOS HECHOS



SÉ IMPARCIAL Y OBJETIV@





Herramientas digitales





We're Hiring!

Es un generador de mapas fácil de usar con una interfaz de usuario amigable. Puedes agregar tus propios valores de datos para crear tu propio mapa interactivo personalizado

Canva

Es de gran utilidad para la elaboración de infografías, mapas mentales, líneas del tiempo, e ilustraciones.

 Mangomap.com

Es una herramienta para publicar mapas web interactivos. Se caracteriza por tener una interfaz de usuario muy sencilla.

Google My Maps

Es una herramienta que te permite crear y compartir mapas personalizados.



Fuentes de datos

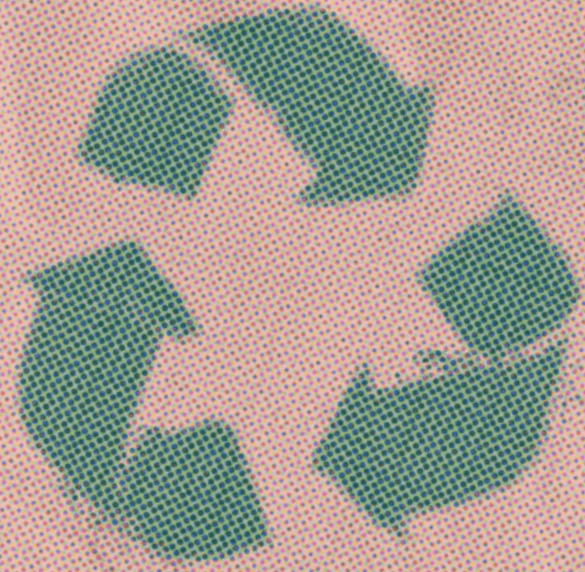



EL INSTITUTO NACIONAL DE ESTADÍSTICA Y GEOGRAFÍA

Presenta un informe de los resultados del impacto económico por el agotamiento de los recursos naturales, así como la protección al medio ambiente en el país.



SISTEMA NACIONAL DE INFORMACIÓN AMBIENTAL Y DE RECURSOS NATURALES

Es una base de datos que compila la información estadística, cartográfica y documental sobre los recursos naturales del país.

GREENPEACE

Es una Organización No Gubernamental ambientalista internacional, que al igual que en otros países también se encuentra en México.



ATLAS NACIONAL DE VULNERABILIDAD AL CAMBIO CLIMÁTICO

Es una herramienta que analiza problemáticas específicas relacionadas con el clima, muestra la vulnerabilidad territorial diferencial considerando las condiciones climáticas actuales y los escenarios futuros





SINAICA

SISTEMA NACIONAL DE INFORMACIÓN DE LA CALIDAD DEL AIRE

Recaba, almacena y difunde información de la calidad del aire generada en las estaciones de monitoreo que operan en los diversos estados del país.



PORTAL DE INDICADORES DE EFICIENCIA ENERGÉTICA Y EMISIONES VEHICULARES (ECOVEHÍCULOS)

Base de datos que proporciona información sobre vehículos ligeros y emite dos calificaciones que combinan emisiones y rendimiento de combustible.

EXPLORADOR DE CAMBIO CLIMÁTICO Y BIODIVERSIDAD

Es una herramienta de consulta sobre las tendencias del cambio climático global y sus posibles efectos en diversos elementos de la diversidad biológica en México.

COMISIÓN NACIONAL FORESTAL

Información estratégica del sector forestal

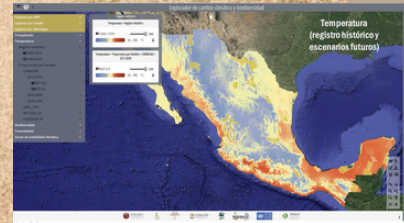

Ejemplos

El destructivo impacto del cambio climático en México

<https://elpais.com/mexico/2021-11-02/el-destructivo-impacto-del-cambio-climatico-en-mexico.html>

Mortales costos para las comunidades indígenas de México de luchar contra el cambio climático

<https://rempa.com.mx/2023/03/12/mortales-costos-para-las-comunidades-indigenas-de-mexico-de-luchar-contra-el-cambio-climatico/>





Laura Jacqueline Ramírez Espinosa

Directora del Centro de Estudios Sociales y de
Opinión Pública

Arturo Méndez Quiroz

Departamento de Análisis y de Opinión Pública

Amada Lupita Morales Flores

Departamento de Estudios Sociales



 **@Cesop_Oax**

 **Centro de Estudios Sociales y de Opinión
Pública-Oaxaca**

 **cesop@congresooaxaca.gob.mx**

