ACUSE

LXIV LEGISLATURA
H. CONGRESO DEL ESTADO DE OAXACA
EL CONGRESO DE LA IGUALDAD DE GÉNERO

"2020, AÑO DE LA PLURICULTURALIDAD DE LOS PUEBLOS INDÍGENAS Y AFROMEXICANO"

CONGRESO DEL ESTADO DE OAXACA
LXIV LEGISLATURA
RECIBIDO
13 OCT. 2020
12:00 hrs
DIRECCION DE FINANZAS

| |
|---|
| **SECRETARÍA DE SERVICIOS ADMINISTRATIVOS** |
| **N° DE OFICIO:** LXIV/SSA/343/2020 |
| **ASUNTO:** ENTREGA DE TERCER INFORME TRIMESTRAL ENERO-SEPTIEMBRE 2020. |

San Raymundo Jalpan, Oaxaca., 12 de octubre de 2020.

**LIC. JORGE ANTONIO HIDALGO TIRADO**
**SUBSECRETARIO DE EGRESOS, CONTABILIDAD Y TESORERÍA DE LA SECRETARÍA DE FINANZAS DEL PODER EJECUTIVO DEL ESTADO DE OAXACA**
**P R E S E N T E**

**CON AT´N: C.P. EVANGELINA ALCÁZAR HERNÁNDEZ**
**DIRECTORA DE CONTABILIDAD GUBERNAMENTAL**

En atención a la circular número SF/DCG/10/2020 y para dar cumplimiento a la integración de la Información Contable, Presupuestaria y Programática del **Tercer Informe Trimestral enero-septiembre del ejercicio 2020**, así como del acuerdo de modificaciones por el que se armoniza la estructura reformada y publicada en el Diario Oficial de la Federación el 06 de octubre de 2014, por el Consejo de Armonización Contable (CONAC), envío a usted, **cinco** tantos originales con la información del Honorable Congreso del Estado, de acuerdo a lo siguiente:

H. CONGRESO DEL ESTADO DE OAXACA
LXIV LEGISLATURA
RECIBIDO
13 OCT 2020
13:49 hs
PRESIDENCIA DE LA JUNTA DE COORDINACIÓN POLÍTICA

I. Resultados Generales

II. Información Contable:
1. Estado de Situación Financiera
2. Estado de Actividades
3. Estado de Variación en la Hacienda Pública
4. Estado de Cambios en la Situación Financiera
5. Estado de Flujos de Efectivo
6. Estado Analítico del Activo
7. Estado Analítico de la Deuda y otros Pasivos
8. Informes sobre Pasivos Contingentes

Recibí
Javier Zapata
13/10/20

9. Notas a los Estados Financieros
    - a) Notas de desglose (incluye notas por cada estado y la conciliación presupuestal contable)
    - b) Notas de memoria
    - c) Notas de gestión administrativa

III. Información Presupuestaria

1. Estado Analítico de Ingresos
2. Estado Analítico del Ejercicio de Presupuesto de Egresos, con las siguientes clasificaciones:
    - a) Clasificación por Objeto del Gasto (capitulo completo)
    - b) Clasificación Económica (por tipo de gasto)
    - c) Clasificación Administrativa
    - d) Clasificación Funcional (Finalidad y Función)
3. Deuda
    - a) Endeudamiento Neto
    - b) Intereses de la Deuda
    - c) Indicadores de Postura Fiscal

IV. Información Programática

1. Programática (Resumen por Programa Presupuestario)
2. Indicadores de Resultados (Avance de Gestión)
3. Programas y Proyectos de Inversión

V. Información Adicional

1. Relación de Bienes Inmuebles
2. Relación de Bienes muebles
3. Relación de Cuentas Bancarias Productivas específicas
4. Relación de Esquemas Bursátiles y de coberturas financieras
5. Reportes de los subsidios y otras ayudas sociales

VI. Información correspondiente a Disciplina Financiera

1. Estado de Situación Financiera detallado-LDF
2. Balance Presupuestario
3. Estado analítico de ingresos
4. Informe analítico de la deuda y otros pasivos
5. Informe analítico de obligaciones diferentes de financiamiento

6. Estado analítico de presupuesto de egresos clasificador por objeto del gasto
   a) Estado analítico del presupuesto de egresos clasificación administrativa
   b) Estado analítico del presupuesto de egresos clasificación funcional
   c) Estado analítico del presupuesto de egresos clasificación de servicios personales

7. Informes sobre estudios actuariales

Sin otro particular, reciba un afectuoso saludo.

ATENTAMENTE

"EL RESPETO AL DERECHO AJENO ES LA PAZ"

C.P. OMAR MALDONADO ARAGÓN
SECRETARIO DE SERVICIOS ADMINISTRATIVOS

c.c.p. Dip. Horacio Sosa Villavicencio. – Presidente de la Junta de Coordinación Política. – Para su superior conocimiento
C.P. Álvaro Pérez Velasco. - Director de Finanzas. - para su conocimiento.
Expediente y Minutario.

OMA/APV*bazs

## OFICIO TERCER TRIMESTRE H. CONGRESO DE OAXACA

1

CC

CONTABILIDAD H. CONGRESO
Mar 13/10/2020 06:25 PM
**Para:** sigda@finanzasoaxaca.gob.mx

OFICIO_ TERCER TRIMESTRE_ ...
1 MB

Buena tarde:

Adjunto al presente, oficio de entrega del **INFORME TRIMESTRAL**, correspondiente al periodo **enero-septiembre 2020** del **H. CONGRESO DEL ESTADO DE OAXACA**, lo anterior para que se nos asigne folio de acuse electrónico, cabe hacer mención que el contenido de dicho informe, ya fue recepcionado digital y físicamente en el área correspondiente, el día de hoy 13 de Octubre 2020.

**DIRIGIDO A :** SUBSECRETARIA DE EGRESOS, CONTABILIDAD Y TESORERÍA DE LA SECRETARÍA DE FINANZAS DEL PODER EJECUTIVO DEL ESTADO DE OAXACA, CON ATENCION A LA DIRECCIÓN DE CONTABILIDAD GUBERNAMENTAL.

**SE AUTORIZA LA RECEPCION DE NOTIFICACIONES, A TRAVES DE ESTE CORREO ELECTRONICO.**

ATTE.

CP. BEATRIZ A. ZARATE SALINAS
ENCARGADA DEL DEPARTAMENTO CONTABLE
DIRECCION DE FINANZAS/ SECRETARIA DE SERVICIOS ADMINISTRATIVOS
H. CONGRESO DEL ESTADO DE OAXACA.

Tel: 951-6125729

S

sigda@finanzasoaxaca.gob.mx
Mar 13/10/2020 06:33 PM
**Para:** Usted
**CC:** Sigda2020

**BUEN DÍA EL NUMERO DE FOLIO ASIGNADO A SU TRAMITE ES 269436 FAVOR DE REGULARIZAR SU TRAMITE UNA VEZ PASADA LA CONTINGENCIA FAVOR DE ACUDIR CON LA IMPRESIÓN DE ESTE CORREO, CON EL NUMERO DE FOLIO ASIGNADO EN EL ÁREA DE OFICIALIA DE PARTES EN UN HORARIO DE 9:00- 15:00, RECORDANDOLE QUE LA ATENCIÓN POR CORREO ELECTRÓNICO SERA EN EL MISMO HORARIO MENCIONADO ANTERIORMENTE**

# RESULTADOS GENERALES

El Honorable Congreso del Estado de Oaxaca, como un órgano autónomo ejerce las facultades que le confieren los artículos 59, 60, 61, 62,63, 64 y 65 de la Constitución Política del Estado Libre y Soberano de Oaxaca; la Ley Orgánica del Poder Legislativo del Estado de Oaxaca, su Reglamento y demás disposiciones legales en vigor, en diversas materias entre las cuales destacan; la creación de leyes y demás documentos normativos, Reformas a diversas disposiciones, intervención en los asuntos de la vida municipal, designación, elección y renuncias de determinados servidores públicos de los demás Poderes del Estado y Órganos Autónomos.

En lo que respecta al programa **"Fortalecimiento Legislativo del Estado"**, durante el tercer trimestre del ejercicio 2020 se efectuaron **13** sesiones ordinarias, se presentaron **230** iniciativas de Ley, **674** dictámenes, **1238** reuniones de trabajo en comisiones y foros, **127** reformas a la Ley, se aprobaron **3** leyes y se emitieron **214** decretos, conforme al avance de gestión.

**Gobierno del Estado de Oaxaca**
**UR: 201 - CONGRESO DEL ESTADO**
**Estado de Situación Financiera**
**Del 1° de enero al 30 de septiembre de 2020 y 2019**
**(Pesos)**

Oaxaca
Gobierno de Estado

| CONCEPTO | EJERCICIO FISCAL 2020 | EJERCICIO FISCAL 2019 |
|---|---|---|
| ACTIVO | | |
| **ACTIVO CIRCULANTE** | | |
| EFECTIVO Y EQUIVALENTES | 5,721,711 | 5,633,425 |
| DERECHOS A RECIBIR EFECTIVO O EQUIVALENTES | 15,472,984 | 13,266,216 |
| DERECHOS A RECIBIR BIENES O SERVICIOS | 18,655,461 | 12,378,761 |
| **Total de ACTIVO CIRCULANTE** | **39,850,156** | **31,278,402** |
| **ACTIVO NO CIRCULANTE** | | |
| BIENES INMUEBLES, INFRAESTRUCTURA Y CONSTRUCCIONES EN PROCESO | 52,716,290 | 52,716,290 |
| BIENES MUEBLES | 42,905,413 | 39,744,951 |
| ACTIVOS INTANGIBLES | 858,324 | 858,324 |
| DEPRECIACIÓN, DETERIORO Y ARMORTIZACIÓN ACUMULADA DE BIENES | -269,898 | 0 |
| **Total de ACTIVO NO CIRCULANTE** | **96,210,129** | **93,319,564** |
| **TOTAL DE ACTIVOS** | **136,060,285** | **124,597,967** |

| CONCEPTO | EJERCICIO FISCAL 2020 | EJERCICIO FISCAL 2019 |
|---|---|---|
| PASIVO | | |
| **PASIVO CIRCULANTE** | | |
| CUENTAS POR PAGAR A CORTO PLAZO | 40,553,239 | 31,981,485 |
| **Total de PASIVO CIRCULANTE** | **40,553,239** | **31,981,485** |
| **TOTAL PASIVO** | **40,553,239** | **31,981,485** |
| HACIENDA PÚBLICA/PATRIMONIO | | |
| **HACIENDA PÚBLICA/PATRIMONIO CONTRIBUIDO** | | |
| ACTUALIZACIÓN DE LA HACIENDA PÚBLICA/ PATRIMONIO | 8,126,489 | 8,126,489 |
| **Total de HACIENDA PÚBLICA/PATRIMONIO CONTRIBUIDO** | **8,126,489** | **8,126,489** |
| **HACIENDA PÚBLICA/PATRIMONIO GENERADO** | | |
| RESULTADOS DE EJERCICIO (AHORRO/ DESAHORRO) | 0 | 0 |
| RESULTADOS DE EJERCICIOS ANTERIORES | 84,646,702 | 81,922,870 |
| **Total de HACIENDA PÚBLICA/PATRIMONIO GENERADO** | **84,646,702** | **81,922,870** |
| **TOTAL HACIENDA** | **92,773,191** | **90,049,359** |
| **Resultados del Ejercicio (Ahorro/Desahorro)** | **2,733,855** | **2,567,122** |
| **Total de Pasivo y Patrimonio/Hacienda Pública** | **136,060,285** | **124,597,967** |

Lugar y fecha de generación: Reyes Mantecón, Oaxaca; a 09 de OCTUBRE de 2020
Bajo protesta de decir verdad declaramos que los estados financieros y sus Notas son razonablemente correctos y responsabilidad del emisor.

**SECRETARIO DE SERVICIOS ADMINISTRATIVOS**
C.P. OMAR MALDONADO ARAGÓN

**PRESIDENTE DE LA JUCOPO**
DIP. HORACIO SOSA VILLAVICENCIO

H. CONGRESO DEL ESTADO DE OAXACA
LXIV LEGISLATURA
SECRETARIA DE SERVICIOS ADMINISTRATIVOS

PODER LEGISLATIVO ESTADOS UNIDOS MEXICANOS GOBO. DE OAXACA

H. CONGRESO DEL ESTADO DE OAXACA
LXIV LEGISLATURA
PRESIDENCIA DE LA JUNTA DE COORDINACION POLITICA.

PODER LEGISLATIVO GOBO. DE OAXACA

**Gobierno del Estado de Oaxaca**
**UR: 201 - CONGRESO DEL ESTADO**
**Estado de Actividades**
**Del 1° de enero al 30 de septiembre de 2020 y 2019**
**(Pesos)**

Oaxaca
Gobierno de Estado

| CONCEPTO | EJERCICIO FISCAL 2020 | EJERCICIO FISCAL 2019 |
|---|---|---|
| INGRESOS Y OTROS BENEFICIOS | | |
| **PARTICIPACIONES, APORTACIONES, CONVENIOS, INCENTIV OS DERIVADOS DE LA COLABORACION FISCAL, FONDOS DIS** | **539,728,310** | **470,746,830** |
| TRANSFERENCIAS, ASIGNACIONES, SUBSIDIOS Y SUBVENCI ONES, Y PENSIONES Y JUBILACIONES | 539,728,310 | 470,746,830 |
| **TOTAL DE INGRESOS Y OTROS BENEFICIOS** | **539,728,310** | **470,746,830** |

| CONCEPTO | EJERCICIO FISCAL 2020 | EJERCICIO FISCAL 2019 |
|---|---|---|
| GASTOS Y OTRAS PÉRDIDAS | | |
| **TRANSFERENCIAS, ASIGNACIONES, SUBSIDIOS Y OTRAS AY UDAS** | **463,994,454** | **445,499,708** |
| TRANSFERENCIAS INTERNAS Y ASIGNACIONES AL SECTOR P ÚBLICO | 458,512,619 | 439,795,599 |
| PENSIONES Y JUBILACIONES | 5,481,835 | 5,704,109 |
| **INVERSIÓN PÚBLICA** | **73,000,000** | **22,680,000** |
| INVERSIÓN PÚBLICA NO CAPITALIZABLE | 73,000,000 | 22,680,000 |
| **TOTAL DE GASTOS Y OTRAS PERDIDAS** | **536,994,454** | **468,179,708** |
| **AHORRO NETO DEL EJERCICIO** | **2,733,855** | **2,567,122** |

Lugar y fecha de generación: Reyes Mantecón, Oaxaca; a 09 de OCTUBRE de 2020

Bajo protesta de decir verdad declaramos que los estados financieros y sus Notas son razonablemente correctos y responsabilidad del emisor.

**SECRETARIO DE SERVICIOS ADMINISTRATIVOS**
C.P. OMAR MALDONADO ARAGÓN

**PRESIDENTE DE LA JUCOPO**
DIP. HORACIO SOSA VILLAVICENCIO

H. CONGRESO DEL ESTADO DE OAXACA
LXIV LEGISLATURA
SECRETARIA DE SERVICIOS ADMINISTRATIVOS

PODER LEGISLATIVO DE LOS ESTADOS UNIDOS MEXICANOS EDO. DE OAXACA

H. CONGRESO DEL ESTADO DE OAXACA
LXIV LEGISLATURA
PRESIDENCIA DE LA JUNTA DE COORDINACIÓN POLITICA.

PODER LEGISLATIVO DE LOS ESTADOS UNIDOS MEXICANOS EDO. DE OAXACA

Gobierno del Estado de Oaxaca
UR: 201 - CONGRESO DEL ESTADO
Estado de Variación de la Hacienda Pública
Del 1° de enero al 30 de septiembre de 2020 y 2019
(Pesos)

Oaxaca
Gobierno del Estado

| Concepto | Hacienda Pública/ Patrimonio | | | Ajustes por Cambios de Valor | Total |
|---|---|---|---|---|---|
| | Contribuido | Generado | | | |
| | | Ejerc. Ant. | Del Ejercicio | | |
| **Patrimonio Neto Inicial Ajustado del Ejercicio** | **8,126,489** | **0** | **0** | **0** | **8,126,489** |
| ACTUALIZACIONES DEL PATRIMONIO | 8,126,489 | 0 | 0 | 0 | 8,126,489 |
| **Variaciones de la Hacienda Pública / Patrimonio Neto del Ejercicio** | **0** | **0** | **80,788,947** | **0** | **80,788,947** |
| RESULTADOS DE EJERCICIOS ANTERIORES | 0 | 0 | 81,922,870 | 0 | 81,922,870 |
| RESULTADOS DEL EJERCICIO (AHORRO/ DESAHORRO) | 0 | 0 | -1,133,923 | 0 | -1,133,923 |
| **Hacienda Pública / Patrimonio Neto Final del Ejercicio 2019** | **8,126,489** | **0** | **80,788,947** | **0** | **88,915,436** |
| **Cambios en la Hacienda Pública / Patrimonio Neto del Ejercicio 2020** | **8,126,489** | **0** | **0** | **0** | **8,126,489** |
| ACTUALIZACIONES DEL PATRIMONIO | 8,126,489 | 0 | 0 | 0 | 8,126,489 |
| **Variaciones de la Hacienda Pública / Patrimonio Neto del Ejercicio** | **0** | **0** | **81,922,870** | **0** | **81,922,870** |
| RESULTADOS DE EJERCICIOS ANTERIORES | 0 | 0 | 84,646,702 | 0 | 84,646,702 |
| RESULTADOS DEL EJERCICIO (AHORRO/ DESAHORRO) | 0 | 0 | -2,723,832 | 0 | -2,723,832 |
| **Saldo Neto en la Hacienda Pública / Patrimonio 2020** | **8,126,489** | **0** | **81,922,870** | **0** | **90,049,359** |

Lugar y fecha de generación: Reyes Mantecón, Oaxaca; a 09 de OCTUBRE de 2020
Bajo protesta de decir verdad declaramos que los estados financieros y sus Notas son razonablemente correctos y responsabilidad del emisor.

**SECRETARIO DE SERVICIOS ADMINISTRATIVOS**
C.P. OMAR MALDONADO ARAGÓN

**PRESIDENTE DE LA JUCOPO**
DIP. HORACIO SOSA VILLAVICENCIO

H. CONGRESO DEL ESTADO DE OAXACA
LXIV LEGISLATURA
SECRETARIA DE SERVICIOS ADMINISTRAT

PODER LEGISLATIVO DE OAXACA
H. CONGRESO DEL ESTADO DE OAXACA
LXIV LEGISLATURA
PRESIDENCIA DE LA JUNTA DE COORDINACION POLITICA.

Cuenta de la Hacienda Pública Estatal 2020
Gobierno del Estado de Oaxaca
UR: 201 - CONGRESO DEL ESTADO
Estado de Cambios en la Situación Financiera
Del 1° de enero al 30 de septiembre de 2020 y 2019
(Pesos)

Oaxaca
Gobierno del Estado

| CONCEPTO | ORIGEN | APLICACIÓN |
|---|---|---|
| **ACTIVO** | **269,898** | **11,732,216** |
| **ACTIVO CIRCULANTE** | **0** | **8,571,754** |
| EFECTIVO Y EQUIVALENTES | 0 | 88,286 |
| DERECHOS A RECIBIR EFECTIVO O EQUIVALENTES | 0 | 2,206,768 |
| DERECHOS A RECIBIR BIENES O SERVICIOS | 0 | 6,276,700 |
| **ACTIVO NO CIRCULANTE** | **269,898** | **3,160,462** |
| BIENES INMUEBLES, INFRAESTRUCTURA Y CONSTRUCCIONES EN PROCESO | 0 | 0 |
| BIENES MUEBLES | 0 | 3,160,462 |
| ACTIVOS INTANGIBLES | 0 | 0 |
| DEPRECIACIÓN, DETERIORO Y ARMORTIZACIÓN ACUMULADA DE BIENES | 269,898 | 0 |

| CONCEPTO | ORIGEN | APLICACIÓN |
|---|---|---|
| **PASIVO** | **8,571,754** | **0** |
| **PASIVO CIRCULANTE** | **8,571,754** | **0** |
| CUENTAS POR PAGAR A CORTO PLAZO | 8,571,754 | 0 |
| **HACIENDA PÚBLICA/PATRIMONIO** | **2,723,832** | **0** |
| **HACIENDA PÚBLICA/PATRIMONIO CONTRIBUIDO** | **0** | **0** |
| ACTUALIZACIÓN DE LA HACIENDA PÚBLICA/ PATRIMONIO | 0 | 0 |
| **HACIENDA PÚBLICA/PATRIMONIO GENERADO** | **2,723,832** | **0** |
| RESULTADOS DE EJERCICIO (AHORRO/ DESAHORRO) | 0 | 0 |
| RESULTADOS DE EJERCICIOS ANTERIORES | 2,723,832 | 0 |
| **RESULTADOS DEL EJERCICIO (AHORRO/DESAHORRO)** | **68,981,479** | **0** |
| **TOTALES** | **80,277,065** | **0** |

Lugar y fecha de generación: Reyes Mantecón, Oaxaca; a 09 de OCTUBRE de 2020
Bajo protesta de decir verdad declaramos que los estados financieros y sus Notas son razonablemente correctos y responsabilidad del emisor.

**SECRETARIO DE SERVICIOS ADMINISTRATIVOS**
C.P. OMAR MALDONADO ARAGÓN

**PRESIDENTE DE LA JUCOPO**
DIP. HORACIO SOSA VILLAVICENCIO

H. CONGRESO DEL ESTADO DE OAXACA
LXIV LEGISLATURA
SECRETARIA DE SERVICIOS ADMINISTRATIVOS

H. CONGRESO DEL ESTADO DE OAXACA
LXIV LEGISLATURA
PRESIDENCIA DE LA JUNTA DE COORDINACION POLITICA.

LXIV LEGISLATURA
H. CONGRESO DEL ESTADO DE OAXACA
EL CONGRESO DE LA IGUALDAD DE GÉNERO

# Estado de Flujos de Efectivo

| Honorable Congreso del Estado de Oaxaca<br>Del 1° de enero al 30 de septiembre de 2019 y 2020 | | |
|---|---|---|
| Concepto | 2020 | 2019 |
| Flujos de Efectivo de las Actividades de Operación | | |
| Origen | 535,514,299 | 468,907,812 |
| Impuestos | | |
| Cuotas y Aportaciones de Seguridad Social | | |
| Contribuciones de Mejoras | | |
| Derechos | | |
| Productos | | |
| Aprovechamientos | | |
| Ingresos por Venta de Bienes y Prestación de Servicios | | |
| Participaciones, Aportaciones, Convenios, Incentivos Derivados de la Colaboración Fiscal y Fondos Distintos de Aportaciones | | |
| Transferencias, Asignaciones, Subsidios y Subvenciones, y Pensiones y Jubilaciones | 539,728,310 | 470,746,830 |
| Otros Orígenes de Operación | -4,214,011 | -1,839,019 |
| Aplicación | 459,765,501 | 448,751,265 |
| Servicios Personales | | |
| Materiales y Suministros | | |
| Servicios Generales | | |
| Transferencias Internas y Asignaciones al Sector Público | 458,512,619 | 439,795,599 |
| Transferencias al resto del Sector Público | | |
| Subsidios y Subvenciones | | |
| Ayudas Sociales | | |
| Pensiones y Jubilaciones | 5,481,835 | 5,704,109 |
| Transferencias a Fideicomisos, Mandatos y Contratos Análogos | | |
| Transferencias a la Seguridad Social | | |
| Donativos | | |
| Transferencias al Exterior | | |
| Participaciones | | |
| Aportaciones | | |
| Convenios | | |
| Otras Aplicaciones de Operación | -4,228,953 | 3,251,557 |
| *Flujos Netos de Efectivo por Actividades de Operación* | *75,748,797* | *20,156,547* |
| Flujos de Efectivo de las Actividades de Inversión | | |
| Origen | 2,733,855 | 2,567,122 |
| Bienes Inmuebles, Infraestructura y Construcciones en Proceso | | |
| Bienes Muebles | 2,733,855 | 2,567,122 |
| Otros Orígenes de Inversión | | |
| Aplicación | 75,733,855 | 25,247,122 |
| Bienes Inmuebles, Infraestructura y Construcciones en Proceso | | |
| Bienes Muebles | 2,733,855 | 2,567,122 |
| Otras Aplicaciones de Inversión | 73,000,000 | 22,680,000 |
| *Flujos Netos de Efectivo por Actividades de Inversión* | *-73,000,000* | *-22,680,000* |
| Flujo de Efectivo de las Actividades de Financiamiento | | |
| Origen | 0 | 0 |
| *Endeudamiento Neto* | *0* | *0* |
| Interno | | |
| Externo | | |
| Otros Orígenes de Financiamiento | | |
| Aplicación | 0 | 0 |
| *Servicios de la Deuda* | *0* | *0* |
| Interno | | |
| Externo | | |
| Otras Aplicaciones de Financiamiento | | |
| *Flujos Netos de Efectivo por Actividades de Financiamiento* | *0* | *0* |
| *Incremento/Disminución Neta en el Efectivo y Equivalentes al Efectivo* | *2,748,797* | *-2,523,453* |
| *Efectivo y Equivalentes al Efectivo al Inicio del Ejercicio* | 2,972,914 | 8,156,877 |
| *Efectivo y Equivalentes al Efectivo al Final del Ejercicio* | *5,721,711* | *5,633,425* |

Bajo protesta de decir verdad declaramos que los Estados Financieros y sus Notas son razonablemente correctos y responsabilidad del emisor.

H. CONGRESO DEL ESTADO DE OAXACA
LXIV LEGISLATURA
SECRETARIA DE SERVICIOS ADMINISTRATIVOS

C.P. OMAR MALDONADO ARAGÓN
SECRETARIO DE SERVICIOS ADMINISTRATIVOS DEL H. CONGRESO DEL ESTADO DE OAXACA

DIP. HORACIO SOSA VILLAVICENCIO
PRESIDENTE DE LA JUCOPO DEL H. CONGRESO DEL ESTADO DE OAXACA

H. CONGRESO DEL ESTADO DE OAXACA
LXIV LEGISLATURA
PRESIDENCIA DE LA JUNTA DE COORDINACION POLITICA.

Cuenta de la Hacienda Pública Estatal 2020
Gobierno del Estado de Oaxaca
UR: 201 - CONGRESO DEL ESTADO
Estado Analítico del Activo
Del 1° de enero al 30 de septiembre de 2020
(Pesos)

Oaxaca
Gobierno del Estado

| DESCRIPCION | SALDO INICIAL | PERIODO | | SALDO FINAL | FLUJO |
|---|---|---|---|---|---|
| | | CARGOS | ABONOS | | |
| ACTIVO | | | | | |
| **ACTIVO CIRCULANTE** | **7,570,166** | **1,011,532,561** | **979,252,571** | **39,850,156** | **32,279,990** |
| EFECTIVO Y EQUIVALENTES | 2,972,914 | 535,514,299 | 532,765,501 | 5,721,711 | 2,748,797 |
| DERECHOS A RECIBIR EFECTIVO O EQUIVALENTES | 2,917,889 | 152,085,823 | 139,530,728 | 15,472,984 | 12,555,095 |
| DERECHOS A RECIBIR BIENES O SERVICIOS | 1,679,364 | 323,932,439 | 306,956,342 | 18,655,461 | 16,976,097 |
| **ACTIVO NO CIRCULANTE** | **93,476,274** | **6,077,544** | **3,343,689** | **96,210,129** | **2,733,855** |
| BIENES INMUEBLES, INFRAESTRUCTURA Y CONSTRUCCIONES EN PROCESO | 52,716,290 | --- | --- | 52,716,290 | --- |
| BIENES MUEBLES | 40,171,558 | 6,077,544 | 3,343,689 | 42,905,413 | 2,733,855 |
| ACTIVOS INTANGIBLES | 858,324 | --- | --- | 858,324 | --- |
| DEPRECIACIÓN, DETERIORO Y ARMORTIZACIÓN ACUMULADA DE BIENES | -269,898 | --- | --- | -269,898 | --- |
| **TOTAL ACTIVO** | **101,046,440** | **1,017,610,104** | **982,596,260** | **136,060,285** | **35,013,845** |

Lugar y fecha de generación: Reyes Mantecón, Oaxaca; a 09 de OCTUBRE de 2020
Bajo protesta de decir verdad declaramos que los estados financieros y sus Notas son razonablemente correctos y responsabilidad del emisor.

**SECRETARIO DE SERVICIOS ADMINISTRATIVOS**
C.P. OMAR MALDONADO ARAGÓN

**PRESIDENTE DE LA JUCOPO**
DIP. HORACIO SOSA VILLAVICENCIO

H. CONGRESO DEL ESTADO DE OAXACA
LXIV LEGISLATURA
SECRETARIA DE SERVICIOS ADMINISTRATIVOS

PODER LEGISLATIVO EDO. DE OAXACA

H. CONGRESO DEL ESTADO DE OAXACA

Cuenta de la Hacienda Pública Estatal 2020
Gobierno del Estado de Oaxaca
UR: 201 - CONGRESO DEL ESTADO
Estado Analítico de la Deuda y Otros Pasivos
Del 1° de enero al 30 de junio de 2020
(Pesos)

Oaxaca
Gobierno de Estado

| DENOMINACIÓN DE LAS DEUDAS | MONEDA DE CONTRATACIÓN | INSTITUCION O PAÍS ACREEDOR | SALDO INICIAL DEL PERIODO | SALDO FINAL DEL PERIODO |
|---|---|---|---|---|
| **DEUDA PÚBLICA** | | | | |
| **Corto Plazo** | | | | |
| **Deuda Interna** | | | | |
| Instituciones de Crédito | PESOS | MEXICO | 0 | 0 |
| Titulos y Valores | | | 0 | 0 |
| Arrendamientos Financieros | | | 0 | 0 |
| **Deuda Externa** | | | | |
| Organismos Financieros Internacionales | | | 0 | 0 |
| Deuda Bilateral | | | 0 | 0 |
| Titulos y Valores | | | 0 | 0 |
| Arrendamientos Financieros | | | 0 | 0 |
| **Subtotal a Corto Plazo** | | | **0** | **0** |
| **Largo Plazo** | | | | |
| **Deuda Interna** | | | | |
| Instituciones de Crédito | PESOS | MEXICO | 0 | 0 |
| Titulos y Valores | | | 0 | 0 |
| Arrendamientos Financieros | | | 0 | 0 |
| **Deuda Externa** | | | | |
| Organismos Financieros Internacionales | | | 0 | 0 |
| Deuda Bilateral | | | 0 | 0 |
| Titulos y Valores | | | 0 | 0 |
| Arrendamientos Financieros | | | 0 | 0 |
| **Subtotal a Largo Plazo** | | | **0** | **0** |
| **OTROS PASIVOS** | | | | |
| OTROS | PESOS | MEXICO | 0 | 0 |
| **SUBTOTAL OTROS PASIVOS** | | | **0** | **0** |
| **TOTAL DEUDA Y OTROS PASIVOS** | | | **0** | **0** |

NO APLICA

# INFORME SOBRE PASIVOS CONTINGENTES

El Honorable Congreso del Estado de Oaxaca al 30 de septiembre de 2020, sostiene demandas de tipo laboral pendientes de resolver, y que a continuación se detallan:

| N° | Expediente | Actor |
|---|---|---|
| 1 | 43/2017 | Darinel Hernández Domínguez |
| 2 | 45/2017 | María Teresa Munguía García |
| 3 | 46/2017 | Margarita Juana Flores Narváez |

Se encuentran pendientes de resolución debido a la contingencia en la que se encuentra el Estado, ya que la operatividad de las instancias correspondientes se ha visto suspendida.

LXIV LEGISLATURA
H. CONGRESO DEL ESTADO DE OAXACA
EL CONGRESO DE LA IGUALDAD DE GÉNERO

# NOTAS A LOS ESTADOS FINANCIEROS

DEL 01 DE ENERO AL 30 DE SEPTIEMBRE DE 2020
(PESOS)

Remito informe relacionado con la Información Financiera del H. Congreso del Estado de Oaxaca del 01 de enero al 30 de Septiembre de 2020.

## NOTAS A DESGLOSE

## I) NOTAS AL ESTADO DE SITUACIÓN FINANCIERA

El estado de Situación Financiera tiene como propósito mostrar información relativa a los recursos y obligaciones de la entidad.

### ACTIVO

| CUENTAS | EJERCICIO FISCAL 2020 | EJERCICIO FISCAL 2019 |
|---|---|---|
| ACTIVO CIRCULANTE | | |
| Efectivo Equivalentes | 5,721,711 | 5,633,425 |
| Derechos a recibir efectivo o equivalentes | 15,472,984 | 13,266,216 |
| Derechos a recibir bienes o servicios | 18,655,461 | 12,378,761 |
| **Total de Activo Circulante** | **39,850,156** | **31,278,402** |
| **Activo No Circulante** | | |
| Bienes Inmuebles, Infraestructura y Construcciones en Proceso | 52,716,290 | 52,716,290 |
| Bienes Muebles | 42,905,413 | 39,744,951 |
| Activos Intangibles | 858,324 | 858,324 |
| Depreciación, deterioro y amortización acumulada de bienes | -269,898 | 0 |
| **Total de Activo no Circulante** | **96,210,129** | **93,319,565** |
| TOTAL DE ACTIVOS | **136,060,285** | **124,597,967** |

## ACTIVO CIRCULANTE

### Efectivo y Equivalentes

El rubro de efectivo y equivalentes al 30 de septiembre del ejercicio fiscal 2020, representa los recursos disponibles de la Entidad, saldo que se refleja principalmente en las siguientes cuentas bancarias: 0114263456 Servicios Personales 2020, el saldo disponible corresponde a las retenciones sobre sueldos y salarios y honorarios asimilables, así como las retenciones pendientes de pago a terceros derivadas de prestaciones a los trabajadores **$3,627,217 (Tres millones seiscientos veintisiete mil doscientos diecisiete pesos)** y la cuenta bancaria 0114263413 de Gastos de Operación 2020, saldo de **$1,075,621 (Un millón setenta y cinco mil seiscientos veintiún pesos)** para solventar los pagos a proveedores por los gastos efectuados durante el presente periodo.

### Derechos a recibir Efectivo o Equivalentes

En el rubro de Derechos a recibir Efectivo y Equivalentes en la cuenta otros deudores por cobrar a corto plazo se refleja el monto de **$15,472,984 (Quince millones cuatrocientos setenta y dos mil novecientos ochenta y cuatro pesos)**; siendo el saldo más representativo el de la SECRETARÍA DE FINANZAS(PROVISIÓN) por un monto de **$13,734,883 (Trece millones setecientos treinta y cuatro mil ochocientos ochenta y tres pesos)** correspondiente a los recursos pendientes de ministrar, el saldo restante corresponde a los recursos otorgados en préstamo a los trabajadores y pendientes de recuperar al 30 de septiembre de 2020, así como otros gastos a comprobar y los recursos otorgados a la Unidad Técnica de Vigilancia, Evaluación y Control.

### Derechos a recibir bienes o servicios

En el rubro de Derechos a recibir bienes o servicios se refleja el monto de **$ 18,655,461 (Dieciocho millones seiscientos cincuenta y cinco mil cuatrocientos sesenta y un pesos)** correspondiente a los recursos otorgados a proveedores como anticipo.

## ACTIVO NO CIRCULANTE

Está constituido por el conjunto de valores y derechos de realización o disponibilidad con un periodo de tiempo superior a un año.

### Bienes inmuebles

El rubro de Bienes Inmuebles al 30 de septiembre del ejercicio fiscal 2020, está integrado de la siguiente forma:

| CUENTAS | EJERCICIO FISCAL 2020 | EJERCICIO FISCAL 2019 |
|---|---|---|
| Terrenos | 10,000,000 | 10,000,000 |
| Edificación no habitacional en proceso | 42,716,290 | 42,716,290 |
| TOTAL | **52,716,290** | **52,716,290** |

### Bienes muebles

El rubro de Bienes Muebles al 30 de septiembre del ejercicio fiscal 2020, está integrado de la siguiente forma:

| CUENTAS | EJERCICIO FISCAL 2020 | EJERCICIO FISCAL 2019 |
|---|---|---|
| Muebles de oficina y estantería | 11,317,897 | 10,565,232 |
| Equipo de cómputo y de tecnologías de la información | 13,975,342 | 12,633,056 |
| Otros mobiliarios y equipos de administración | 4,534,174 | 4,165,000 |
| Equipos y aparatos audiovisuales | 2,334,560 | 2,132,921 |
| Cámaras fotográficas y de video | 190,470 | 121,254 |
| Instrumental médico y de laboratorio | 10,686 | 10,686 |
| Automóviles y camiones | 7,777,563 | 7,476,958 |
| Otros equipos de transporte | 576,200 | 576,200 |
| Sistemas de aire acondicionado, calefacción y de refrigeración industrial y comercial | 354,264 | 364,160 |
| Equipo de comunicación y telecomunicación | 1,377,780 | 1,377,780 |
| Herramientas y máquinas-herramienta | 370,804 | 316,563 |
| Otros equipos | 80,532 | |
| Bienes artísticos, culturales y científicos | 5,141 | 5,141 |
| TOTAL | **42,905,413** | **39,744,951** |

## Bienes Intangibles

El rubro de Bienes Intangibles al 30 de septiembre de 2020 está integrado de la siguiente forma:

| CUENTAS | EJERCICIO FISCAL 2020 | EJERCICIO FISCAL 2019 |
|---|---|---|
| Software | 858,324 | 858,324 |
| TOTAL | 858,324 | 858,324 |

## Depreciaciones

El Honorable Congreso contiene en sus registros al 30 de septiembre de 2020 las depreciaciones de los bienes adquiridos, integrándose de la siguiente forma:

| CUENTAS | EJERCICIO FISCAL 2020 | EJERCICIO FISCAL 2019 |
|---|---|---|
| Depreciación, deterioro y amortización acumulada de bienes | -269,898 | 0 |
| TOTAL | -269,898 | 0 |

Al 30 de septiembre de 2020 el saldo del rubro de Activo no Circulante es de **$96,210,129 (Noventa y seis millones doscientos diez mil ciento veintinueve pesos)** haciendo referencia que la entidad <u>si</u> adquirió bienes muebles durante este periodo.

## <u>PASIVO</u>

El saldo de este rubro al 30 de septiembre de 2020, asciende a la cantidad de **$40,553,239 (Cuarenta millones quinientos cincuenta y tres mil doscientos treinta y nueve pesos)** que corresponden a los compromisos de pago adquiridos durante el presente periodo con proveedores y prestadores de servicios por las adquisiciones de bienes y contratación de servicios por pagar a corto plazo, también este rubro se contemplan los montos de las provisiones de nóminas (retenciones de los trabajadores) correspondiente al mes de septiembre del año en curso, detallándose de la siguiente forma:

## PASIVO CIRCULANTE

| CUENTAS | EJERCICIO FISCAL 2020 | EJERCICIO FISCAL 2019 |
|---|---|---|
| **Cuentas por Pagar a corto plazo** | | |
| Deudas por Adquisición de Bienes y Contratación de Servicios por Pagar a CP. | 573,258 | 250,755 |
| Contratista por obras en bienes de dominio público por pagar a c.p. | 148,017 | 148,017 |
| Transferencias Internas y Asignaciones al Sector Público | 34,684,993 | 14,728,225 |
| Retenciones de Impuestos por Pagar a CP | 0 | 0 |
| Retenciones del Sistema de seguridad social por Pagar a CP. | 0 | 0 |
| Otras retenciones y Contribuciones por Pagar a CP. | 0 | 0 |
| Fondos Rotatorios por Pagar a CP | 0 | 0 |
| Otras Cuentas por Pagar a corto plazo | 5,146,971 | 16,854,488 |
| TOTAL | **40,553,239** | **31,981,485** |

## HACIENDA PÚBLICA/PATRIMONIO

| CUENTAS | EJERCICIO FISCAL 2020 | EJERCICIO FISCAL 2019 |
|---|---|---|
| HACIENDA PÚBLICA/PATRIMONIO GENERADO | | |
| Actualización de la Hacienda Pública/Patrimonio | 8,126,489 | 8,126,489 |
| Resultado de ejercicios Anteriores | 84,646,702 | 81,922,870 |
| **Total de Hacienda Pública/Patrimonio Generado** | **92,773,191** | **90,049,359** |
| Resultado del Ejercicio (Ahorro/Desahorro) | **2,733,855** | **2,567,122** |

La cuenta de Hacienda Pública/Patrimonio, refleja un saldo al 30 de septiembre por la cantidad de **$92,773,191 (Noventa y dos millones setecientos setenta y tres mil ciento noventa y un pesos)** que representa la acumulación de resultados de ejercicios anteriores.

**Resultado del Ejercicio (ahorro/Desahorro)** asciende a la cantidad de **$2,733,855** (Dos millones setecientos treinta y tres mil ochocientos cincuenta y cinco pesos).

## II) NOTAS AL ESTADO DE ACTIVIDADES

Muestra el resultado de las operaciones de la entidad al 30 de septiembre de 2020, integrado de la siguiente forma:

| CUENTAS | EJERCICIO FISCAL 2020 | EJERCICIO FISCAL 2019 |
|---|---|---|
| INGRESOS Y OTROS BENEFICIOS | | |
| PARTICIPACIONES, APORTACIONES, TRANSFERENCIAS, ASIGNACIONES, SUBSIDIOS Y OTRAS AYUDAS | 539,728,310 | 470,746,830 |
| TOTAL DE INGRESOS Y OTROS BENEFICIOS | 539,728,310 | 470,746,830 |
| GASTOS Y OTRAS PERDIDAS | | |
| TRANSFERENCIAS INTERNAS Y ASIGNACIONES AL SECTOR PUBLICO | 458,512,620 | 439,795,599 |
| PENSIONES Y JUBILACIONES | 5,481,835 | 5,704,109 |
| ESTIMACIONES, DEPRECIACIONES, DETERIOROS, OBSOLESCENCIA Y AMORTIZACIONES | 0 | 0 |
| INVERSIÓN PUBLICA NO CAPITALIZABLE | 73,000,000 | 22,680,000 |
| TOTAL DE GASTOS Y OTRAS PERDIDAS | 536,994,455 | 468,179,708 |
| AHORRO NETO DEL EJERCICIO | 2,733,855 | 2,567,122 |

### Ingresos y Otros Beneficios

Los ingresos corresponden a los recursos aprobados en el presupuesto de egresos y que son ministrados por la Secretaría de Finanzas al 30 de septiembre de 2020, los cuales ascienden a un importe **de $539,728,310 (Quinientos treinta y nueve millones setecientos veintiocho mil trescientos diez pesos)** recursos que fueron comprometidos y devengados durante el tercer trimestre de 2020.

Gastos y Otras Pérdidas

El rubro de Gastos y Otras Pérdidas corresponde a lo ejercido por la Entidad durante el periodo correspondiente del 01 de enero al 30 de septiembre de 2020 por la cantidad de **$536,994,455 (Quinientos treinta y seis millones novecientos noventa y cuatro mil cuatrocientos cincuenta y cinco pesos)** integrado de la siguiente manera:

Transferencias, Asignaciones, Subsidios y Otras Ayudas.

a) Transferencias Internas y Asignaciones al Sector Público, refleja un saldo de **$458,512,620 (Cuatrocientos cincuenta y ocho millones quinientos doce mil seiscientos veinte pesos)** y el rubro de **Pensiones y Jubilaciones** el monto de **$5,481,835 (Cinco millones cuatrocientos ochenta y un mil ochocientos treinta y cinco pesos)** recursos que fueron comprometidos en los rubros de: Servicios personales, Materiales y Suministros, así como Servicios Generales al 30 de septiembre de 2020.

Subsidios y Subvenciones

b) Ayudas Sociales, por el período que se informa no presenta saldo.
**No Aplica.**

Otros Gastos Y Pérdidas Extraordinarias

c) Estimaciones, Depreciaciones, Deterioros, Obsolescencia Y Amortizaciones.
**No Aplica**

Inversión Pública

d) Inversión Pública no capitalizable, refleja un saldo de **$73,000,000 (Setenta y tres millones de pesos)** recursos que fueron devengados en acciones de aprovechamiento social y desarrollo humano que contribuyen a mejorar las condiciones del entorno y para el fortalecimiento del Honorable Congreso del Estado de Oaxaca.

Ahorro Neto del Ejercicio
El Estado de Actividades en el período comprendido del 01 de enero al 30 de septiembre de 2020, refleja un Ahorro Neto del Ejercicio por la cantidad de **$2,733,855 (Dos millones setecientos treinta y tres mil ochocientos cincuenta y cinco pesos)**.

## III) NOTAS AL ESTADO DE VARIACIÓN EN LA HACIENDA PÚBLICA

Variaciones de la hacienda Pública/Patrimonio Neto del ejercicio
Hacienda Pública/ Patrimonio generado
Resultados de Ejercicios Anteriores

El apartado de Hacienda Pública/Patrimonio Generado al 30 de septiembre de 2020, asciende a la cantidad de **$90,049,359 (Noventa millones cuarenta y nueve mil trescientos cincuenta y nueve pesos)** integrándose de la siguiente manera:

| RUBRO | VARIACIONES |
|---|---|
| Hacienda Pública/Patrimonio Neto Final del Ejercicio 2019 | 81,922,870 |
| Resultados de Ejercicios Anteriores | 8,126,489 |
| **Saldo Neto en la Hacienda Pública/Patrimonio 2020** | **90,049,359** |

## IV) NOTAS AL ESTADO DE FLUJOS DE EFECTIVO

### Efectivo y equivalentes

1. Análisis de saldo en la cuenta de Efectivo y Equivalentes:

| CONCEPTO | EJERCICIO FISCAL 2020 | EJERCICIO FISCAL 2019 |
|---|---|---|
| Efectivos en Bancos – Tesorería | | |
| Efectivos en Bancos - Dependencias | 5,721,711 | 5,633,425 |
| Inversiones temporales (hasta 3 meses) | | |
| Fondos con afectación especifica | | |
| Depósitos de fondos de terceros y otros | | |
| **Total de Efectivos y Equivalentes** | **5,721,711** | **5,633,425** |

LXIV LEGISLATURA
H. CONGRESO DEL ESTADO DE OAXACA
EL CONGRESO DE LA IGUALDAD DE GÉNERO

## Conciliación entre los Ingresos Presupuestarios y Contables
## Correspondiente del 1° de enero al 30 de septiembre de 2020.
## (Pesos)

| | | |
|---|---|---|
| 1. Total de ingresos (presupuestarios) | | 539,728,310 |
| | | |
| 2. Más Ingresos Contables no Presupuestarios | | 0 |
| Incremento por variación de inventarios | | |
| Disminución del exceso de estimaciones por pérdida o deterioro u obsolescencia | | |
| Disminución del exceso de provisiones | | |
| Otros ingresos y beneficios varios | | |
| Otros Ingresos Contables no Presupuestarios | | |
| | | |
| 3. Menos ingresos presupuestarios no contables | | 0 |
| Producto de capital | | |
| Aprovechamiento capital | | |
| Ingresos derivados de financiamientos | | |
| Otros Ingresos presupuestarios no contables | | |
| | | |
| | | |
| 4. Ingresos Contables | | 539,728,310 |

LXIV LEGISLATURA
H. CONGRESO DEL ESTADO DE OAXACA
EL CONGRESO DE LA IGUALDAD DE GÉNERO

| Conciliación entre los Egresos Presupuestarios y los Gastos Contables<br>Correspondiente de 1° de enero al 30 de septiembre de 2020.<br>(Pesos) | | |
|---|---|---|
| 1. Total de egresos (presupuestarios) | | 539,728,310 |
| | | |
| 2. Menos egresos presupuestarios no contables | | 2,733,855 |
| | | |
| Mobiliario y equipo de administración | 674,723 | |
| Equipo de Cómputo | 1,286,376 | |
| Otros mobiliarios y equipos de administración | 355,974 | |
| Equipos y Aparatos audiovisuales | 212,792 | |
| Cámaras fotográficas y de video | 69,216 | |
| Equipo e instrumental médico y de laboratorio | | |
| Vehículos y equipos de transporte | | |
| Herramientas y Máquinas-Herramienta | 54,242 | |
| Otros equipos | 80,532 | |
| Activos intangibles | | |
| Sistemas de aire acondicionado, calefacción y de refrigeración industrial y comercial | | |
| Amortización de la deuda pública | | |
| Adeudos de ejercicios fiscales anteriores (ADEFAS) | | |
| Otros egresos Presupuestales no Contables | | |
| | | |
| 3. Más Gastos Contables No Presupuestales | | |
| Estimaciones, depreciación, deterioros, obsolescencia, y amortización | | |
| Provisiones | | |
| Disminución de inventarios | | |
| Aumento por insuficiencia de estimaciones por pérdida o deterioro y obsolescencia | | |
| Aumento por insuficiencia de provisiones | | |
| Otros Gastos | | |
| Otros Gastos Contables No Presupuestales | | |
| | | |
| 4. Total Gastos Contables | | 536,994,455 |

# NOTAS DE MEMORIA (CUENTAS DE ORDEN)

Las cuentas de orden se utilizan para registrar movimientos de valores que no afecten o modifiquen el balance del ente contable, sin embargo, su incorporación en libros es necesaria con fines de recordatorio contable, de control y en general sobre los aspectos administrativos, o bien, para consignar sus derechos o responsabilidades contingentes que puedan, o no, presentarse en el futuro.

| NOTAS DE MEMORIA (CUENTAS DE ORDEN) | | |
|---|---|---|
| CUENTA PRESUPUESTAL | CONCEPTO | IMPORTE |
| | | |
| 8.2.1 | Presupuesto de Egresos Aprobado | 418,696,586 |
| 8.2.2 | Presupuesto de Egresos por Ejercer | 85,953,006 |
| 8.2.3 | Presupuesto de Egresos Modificado | 207,000,000 |
| 8.2.4 | Presupuesto de Egresos Comprometido | 539,743,580 |
| 8.2.5 | Presupuesto de Egresos Devengado | 539,728,310 |
| 8.2.6 | Presupuesto de Egresos Ejercido | 539,728,310 |
| 8.2.7 | Presupuesto de Egresos Pagado | 508,503,898 |

# NOTAS DE GESTIÓN ADMINISTRATIVA

1. Introducción:

Los estados financieros de los entes públicos proveen de información financiera a los principales usuarios de esta, al Honorable Congreso y a los ciudadanos.

El objetivo del presente documento es la revelación del contexto y de los aspectos económicos-financieros más relevantes que influyeron en las decisiones del período comprendido del 1° de enero al 30 de septiembre de 2020 y que deberán ser considerados en la elaboración de los estados financieros para la mayor comprensión de estos y sus particulares.

De esta manera, se informa y explica la respuesta del Honorable Congreso a las condiciones relacionadas con la información financiera de cada periodo de gestión: además, de exponer aquellas políticas que podrían afectar la toma de decisiones en períodos posteriores.

2. Panorama Económico y Financiero:

Al 31 de diciembre de 2019, se aprueba el presupuesto de egresos al Honorable Congreso del Estado para el ejercicio fiscal 2020 por $418,696,586 (Cuatrocientos dieciocho millones seiscientos noventa y seis mil quinientos ochenta y seis pesos) con fundamento en la Ley Orgánica del Poder Ejecutivo del Estado de Oaxaca y el Decreto del Presupuesto de Egresos del Estado de Oaxaca, mismo que se encuentra distribuido conforme a la estructura programática presentada en el Programa Operativo Anual (POA).

Durante el periodo del 1° de enero al 30 de septiembre de 2020, se realizaron movimientos presupuestales para lograr y reforzar metas programadas: solicitando una adecuación presupuestaria de traspaso Interinstitucional (Ampliación) por un importe de $207,000,000 (Doscientos siete millones de pesos) en base al Artículo Séptimo Transitorio y al Anexo 8 del Decreto de presupuesto de Egresos y se realizó el replanteamiento de las actividades y metas a la estructura programática.

Existen recursos pendientes de ministrar por la Secretaría de Finanzas, del periodo del 1° de enero al 30 de septiembre de 2020, por un monto de $13,734,883 (Trece millones setecientos treinta y cuatro mil ochocientos ochenta y tres pesos).

Otro de los problemas más marcados que se han reflejado año con año en el presupuesto autorizado por parte de la Secretaría de Administración en el rubro de servicios personales, es la falta de suficiencia presupuestal para cubrir el pago de la plantilla de nómina del 1° de enero al 30 de septiembre de 2020 autorizada por la misma Secretaría; plantilla que no puede ser reducida ya que el personal realiza actividades primordiales para el funcionamiento del Honorable Congreso del Estado.

3. Autorización e Historia.

a) Fecha de creación del ente.

En Oaxaca, el Coronel Antonio de León impulsado por el sistema federal, reunió el día 1º de septiembre de 1823 a los oficiales de la guarnición y declara a Oaxaca Estado Libre y Soberano, y ese mismo día se genera la convocatoria para el nuevo Congreso, se establece una Junta Provisional Gubernativa integrada por D. Miguel Ignacio de Iturribarría, don Agustín Mantecón y D. José Joaquín Guergué. El día 2 de septiembre, en una comisión nombrada por la Junta Provincial, por los militares y por el Ayuntamiento, se formularon las Bases Provisionales para el Gobierno de Oaxaca, que regirían entre tanto se reunía el Congreso Provincial, de todo esto se levantó acta y se comunicó el resultado al Ayuntamiento de la ciudad y al Supremo Poder Ejecutivo de México.

El Congreso provisional de Oaxaca se instala el 6 de julio de 1823 en las Casas Consistoriales de la Ciudad de Oaxaca donde quedó integrado este cuerpo legislativo por Don Florencio del Castillo, Presidente; Manuel Domínguez, Vicepresidente; Manuel Sáenz de Enciso y José López Ortigosa, Secretarios; Nicolás Fernández del Campo, José María Pombo, Sub-Diacono Ignacio Ordoño; Cura José Manuel Ordoño; Teniente Coronel González Angulo, Francisco López, José Espero, Licenciado Manuel Nicolás de Bustamante, Miguel Martínez y el Cura de Huajuapan. Fungían como suplentes Don Víctor Manero, Don Joaquín González, el Cura Don José Unda y Don José Mariano Magro 2 (Decreto de Instalación).

En la actualidad el Congreso del Estado de Oaxaca está integrado por 25 Diputados electos según el principio de mayoría relativa en Distritos Electorales uninominales y 17 Diputados electos según el principio de representación proporcional mediante el sistema de lista votada en una sola circunscripción plurinominal y se sujetará a lo que en lo particular disponga la ley.

b) Principales cambios en su estructura.

La integración del Congreso Provisional en el Estado de Oaxaca, fue de la siguiente manera; Don Florencio del castillo, Presidente; Manuel Domínguez, Vicepresidente; Manuel Sáenz de encino y José López Ortigosa, Secretarios; Nicolás Fernández del Campo, José María Pombo, Sub-Diacono Ignacio Ordoño; Cura José Manuel Ordoño; Teniente Coronel González Angulo, Francisco López, José Espero, Licenciado Manuel Nicolás de Bustamante, Miguel Martínez y el Cura de Huajuapan. Fungían como suplentes Don Víctor Moreno, Don Joaquín González, el cura Don José Urda y Don José Mariano Magro.

A partir de la LXI Legislatura su estructura orgánica está conformada de la siguiente manera:

a) Junta de CoordinaciónPolítica
b) Mesa Directiva
c) Comisiones Permanentes
d) Diputados
e) Servidores Públicos

4. Organización y Objeto Social

a) Objeto Social:

Como poder depositario de la soberanía e integrante del poder constituyente debe cumplir con la responsabilidad de dictar leyes para la administración del gobierno interior del Estado en todas las materias y las que le impone la Constitución Federal, propiciar el equilibrio entre los Poderes del estado y coadyuvar al desarrollo del Estado, buscando en todo momento el bienestar social.

b) Principal Actividad:

En materia legislativa, participar en la creación, modificación, derogación y abrogación de normas y leyes en todas las materias, que abonen a lograr mejores condiciones de vida para la sociedad, así como conducir las relaciones políticas del Congreso, con los demás poderes ya sean federal o estatal, así como con gobiernos municipales y demás entidades federativas.

c) Ejercicio Fiscal: 1° de enero al 30 de septiembre de 2020.

d) Régimen Jurídico:

El Poder Legislativo está regulado por lo siguiente:

- La Constitución Política de los Estados Unidos Mexicanos.
- La Constitución Política del Estado de Oaxaca.
- Ley Orgánica del Poder Legislativo del Estado Libre y Soberano de Oaxaca
- Ley Estatal de Presupuesto y Responsabilidad Hacendaria.
- Ley de Responsabilidades de los Servidores Públicos del Estado de Oaxaca.
- Ley de Adquisiciones, Arrendamientos y Prestaciones de Servicios Relacionados con Bienes Muebles de la Administración Pública Estatal.
- Ley de Fiscalización Superior del Estado de Oaxaca.
- Ley General de Contabilidad Gubernamental.
- Presupuesto de Egresos del Estado de Oaxaca para el ejercicio fiscal 2020
- Código de Instituciones Políticas y Procedimientos Electorales para el estado de Oaxaca.
- Ley General de Transparencia y Acceso a la Información Pública.
- Disposiciones internas

Persona moral con fines no lucrativos

e) Consideraciones fiscales del ente:

- Declaración Informativa anual de retenciones del ISR por sueldos y salarios e ingresos asimilados a salarios.
- Entero de retenciones mensuales por ISR por sueldos y salarios.
- Entero de retención de ISR por servicios profesionales (mensual).
- Declaración informativa anual de pagos y retenciones de servicios profesionales.
- Informativa anual del subsidio para el empleo.
- Timbrado de nómina

f) Estructura organizacional básica:

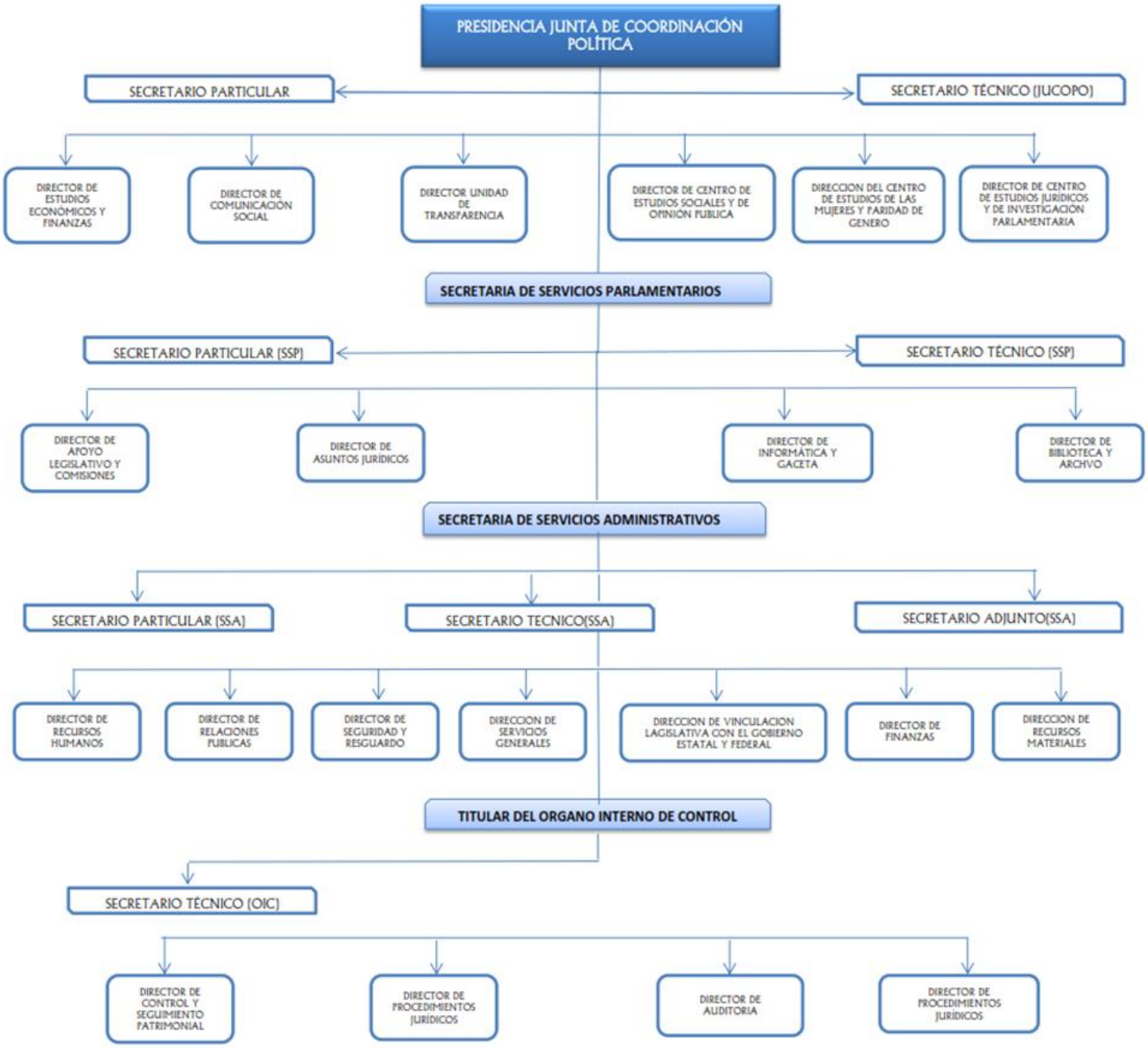

5. Bases de preparación de los Estados Financieros

a) Se ha observado la normatividad emitida por el CONAC y demás disposiciones legales aplicables:

   a. Marco conceptual de contabilidadgubernamental.
   b. Normas de informaciónfinanciera.
   c. Normas y metodología para la determinación de los momentos contables de los egresos.
   d. Plan de cuentas.
   e. Clasificador por rubro deingreso.
   f. Normas y metodología para la emisión de información financiera para determinar los momentos contables de los ingresos.
   g. Clasificador por objeto del gasto.
   h. Clasificación funcional del gasto.
   i. Clasificador por tipo degasto.
   j. Principales reglas del registro y valoración del patrimonio.
   k. Manual de contabilidad gubernamental.
   l. Instructivo de manejo decuentas.
   m. Modelo de asientos para el registro contable.
   n. Guías contabilizadoras.
   o. Normas y metodología para la emisión de información financiera y estructura de los estados financieros básicos del ente público y características de sus notas.
   p. Matrices de conversión para la armonización del sistema de contabilidad gubernamental.

b) La normatividad aplicada para el reconocimiento, valuación y revelación de los diferentes rubros de la información financiera, así como las bases de medición utilizadas para la elaboración de los estados financieros; por ejemplo: costo histórico, valoración de realización, valores razonables, valor de recuperación o cualquier otro método empleado y los criterios de aplicación de estos.

Se aplicó durante el periodo del 1° de enero al 30 de septiembre de 2020, la normatividad vigente para el reconocimiento, valuación y revelación de los diferentes rubros de la información Financiera, así como las bases de medición: valor de realización, respetando en el total de las operaciones su costo histórico.

c) Postulados básicos.

Los emitidos por el CONAC:

1. Sustancia Económica
2. Entes Públicos
3. Existencia Permanente
4. Revelación Suficiente
5. Importancia Relativa
6. Registro e Integración Presupuestaria
7. Consolidación de Información financiera
8. Devengo Contable
9. Valuación
10. Dualidad Económica
11. Consistencia

d) Norma supletoria.
Las permitidas por la Normatividad del CONAC.

e) Para las entidades que por primera vez estén implementando el base devengado de acuerdo a la Ley de Contabilidad, deberán:

- Revelar las nuevas políticas de reconocimiento:

De acuerdo a lo establecido por el CONAC.
**No Aplica**

INGRESOS

**Devengado**. - Cuando exista jurídicamente el derecho al cobro.

**Recaudado**. - Cuando existe el cobro en efectivo o cualquier otro medio de pago EGRESOS

**Comprometido**. - Cuando se existe la aprobación por una autoridad competente de un acto administrativo, u otro instrumento jurídico que formaliza una relación jurídica con terceros para la adquisición de bienes y servicios.

**Devengado**. - Cuando se reconoce de una obligación de pago a favor de terceros por la recepción de conformidad de bienes, servicios contratados.

**Ejercido**. - Cuando se emite una cuenta por liquidar Certifica aprobada por la autoridad competente

**Pagado**. - Cuando se realiza la cancelación total o parcial de las obligaciones de pago.

Revelar los cambios en las políticas, la clasificación y medición de las mismas, así como su impacto en la información financiera:

6. Políticas de Contabilidad Significativas:
   a) Actualización: El registro de la contabilidad se realizó en base a los lineamientos establecidos por el CONAC.

   b) Informar sobre la realización de operaciones en el extranjero y de sus efectos en la información financiera gubernamental:
   Por el periodo del 1° de Enero al 30 de septiembre de 2020, no se realizaron operaciones en Moneda Extranjera.

   c) Método de evaluación de la inversión en acciones en el Sector Paraestatal.
   **No Aplica**

   d) Sistema y método de valuación de inventarios.

   Los bienes muebles se registran a su costo de adquisición o a su valor estimado, en caso de que sean producto de una donación o adjudicación. Los estados Financieros, bajo el postulado de costo histórico, muestran los valores y costo en la fecha de realización.

   e) Beneficios a empleados:

No se tienen reservas para beneficios futuros de los empleados, más que las contempladas anualmente en el presupuesto de egresos del presente ejercicio.

f) Provisiones:

Las provisiones al 1° de enero al 30 de septiembre de 2020 lo conforman los siguientes conceptos: en el rubro de servicios personales (nómina de los trabajadores) cuotas obreras IMSS, retención de ISR por honorarios asimilados a salarios, retención de ISR por sueldos y salarios, así como cuotas obreras del Fondo de pensiones.

g) Reservas:

NO se cuenta con Reservas.

Cambios en políticas contables y corrección de errores junto con la revelación de los efectos que se tendrá en la información financiera del ente público, ya sea retrospectivos o prospectivos.

h) Reclasificaciones: Durante el periodo del 1° de enero al 30 de septiembre de 2020, no se realizaron reclasificaciones.

i) Depuración y Cancelación de saldos:

Las depuraciones y cancelaciones de saldos se realizaron cada mes en diferentes cuentas contables durante el periodo comprendido: 1° de enero al 30 de septiembre de 2020, con la finalidad de presentar cifras actualizadas en los Estados Financieros.

7. Posición en Moneda Extranjera y Protección por riesgo Cambiario:

a) Activos en moneda extranjera:
No Aplica

b) Pasivos en moneda extranjera:
No Aplica

c) Posición en moneda extranjera:
No Aplica

d) Tipo de cambio:
No Aplica

e) Equivalente en moneda nacional:

8. Reporte Analítico del Activo:

a) Vida útil o porcentajes de depreciación, deterioro o amortización utilizados en los diferentes tipos de activos:
Al 30 de septiembre de 2020 el Honorable Congreso del Estado de Oaxaca refleja el saldo de las depreciaciones acumuladas correspondientes a los bienes adquiridos en los ejercicios 2018 y 2019, registrados en el rubro de Depreciación Deterioro y Amortización Acumulada de Bienes e Intangibles.

b) Cambios en el porcentaje de depreciación o valor residual de los activos:
No Aplica

c) Importe de los gastos conceptualizados en el ejercicio, tanto financieros como de investigación y desarrollo:
No aplica

d) Riesgos por tipo de cambio o tipo de interés de las inversiones financieras:
No Aplica.

e) Valor activado en el ejercicio de los bienes construidos por la entidad:
Los bienes de la entidad se reconocen dentro de su Activo No Circulante de su costo histórico, de conformidad con el artículo 29 de la Ley General de Contabilidad Gubernamental.

f) Otras circunstancias de carácter significativo que afecten el activo, tales como bienes en garantía, señalados en embargos, litigios, títulos de inversiones, entregados en garantías, baja significativa del valor de inversiones financieras, etc.:
No Aplica.

g) Desmantelamiento de Activos, procedimientos, implicaciones, efectos contables:
No Aplica.

h) Administración de activos; planeación con el objetivo de que el ente los utilice de manera más efectiva:

Se utilizan los activos con la operación y mantenimiento óptimo.
Adicionalmente, se deben incluir las explicaciones de las principales variaciones en el activo, en cuadros comparativos como sigue:

a) Inversiones en valores:
No Aplica.

b) Patrimonio de Organismos descentralizados
No Aplica.

c) Inversiones en empresas de participación mayoritaria:
No Aplica.

d) Inversiones en empresas de participación minoritaria:
No Aplica.

9. Fideicomisos, Mandatos y Análogos

a) Por ramo administrativo que los reporta:
No Aplica.

b) Enlistar los de mayor monto de disponibilidad, relacionando aquellos que conforman el 80% de las disponibilidades:
No Aplica.

10. Reporte de la Recaudación

a) Análisis del comportamiento de la recaudación correspondiente al ente público o cualquier tipo de ingreso, de forma separada los ingresos locales de los federales:
No Aplica

b) Proyección de la recaudación e ingresos en el mediano plazo:

No Aplica

11. Información sobre la Deuda y el Reporte Analítico de la Deuda:

a) Utilizar al menos los siguientes indicadores: Deuda respecto al PIB y deuda respecto a la recaudación tomando, como mínimo, un periodo igual o menor a 5 años.

No aplica

b) Información de manera agrupada por tipo de valor gubernamental o instrumento financiero en la que se considere interese, comisiones, tasa, perfil de vencimiento y otros gastos de la deuda.

No aplica

12. Calificaciones otorgadas:

No aplica

13. Proceso de Mejora:

a) Principales Políticas de control interno:

Durante el período del 01 de enero al 30 de septiembre de 2020, se han implementado diversas acciones para garantizar el cumplimiento de los programas dando cumplimiento a los criterios de economía y austeridad.

b) Medidas de desempeño financiero, metas y alcance:

Racionar el uso de los recursos, para alcanzar el cumplimiento de las funciones para el ejercicio completo.

14. Información por Segmentos:

No aplica

15. Eventos Posteriores al Cierre:

El ente público no tiene hechos ocurridos en el periodo posterior al que informa, que proporcionen mayor evidencia sobre eventos que le afectan económicamente y que no se conocían a la fecha de cierre.

16. Partes Relacionadas:

No existen partes relacionadas que pudieran ejercer influencia significativa sobre la toma de decisiones financieras y operativas.

17. Responsabilidad sobre la presentación razonable de los Estados Financieros.

Los presentes estados Financieros fueron autorizados para su emisión el día 9 de octubre de 2020 por el Diputado Horacio Sosa Villavicencio en su carácter de Presidente de la Junta de Coordinación Política de la LXIV Legislatura del Honorable Congreso del Estado de Oaxaca y por el C.P. Omar Maldonado Aragón en su carácter de Secretario de Servicios Administrativos del Honorable Congreso.

Bajo protesta de decir verdad declaro que los Estados Financieros y sus Notas, son razonablemente correctas y son responsabilidad del emisor.

C.P. OMAR MALDONADO ARAGÓN
SECRETARIO DE SERVICIOS ADMINISTRATIVOS

H. CONGRESO DEL ESTADO DE OAXACA
LXIV LEGISLATURA
SECRETARIA DE SERVICIOS ADMINISTRATIVOS

DIP. HORACIO SOSA VILLAVICENCIO
PRESIDENTE DE LA JUNTA DE COORDINACIÓN POLÍTICA

PODER LEGISLATIVO
EDO. DE OAXACA

H. CONGRESO DEL ESTADO DE OAXACA
LXIV LEGISLATURA
PRESIDENCIA DE LA JUNTA DE COORDINACION POLITICA

LXIV LEGISLATURA
H. CONGRESO DEL ESTADO DE OAXACA
EL CONGRESO DE LA IGUALDAD DE GÉNERO

# ESTADO ANALÍTICO DE INGRESOS PRESUPUESTARIOS
## DEL 01 DE ENERO AL 30 DE SEPTIEMBRE DEL 2020

| Rubro de Ingresos | Estimado | Ampliaciones y Reducciones | Modificado | Devengado | Recaudado | Diferencia |
|---|---|---|---|---|---|---|
| | (1) | (2) | (3=1+2) | (4) | (5) | (6=3-4) |
| Impuestos | | | | | | |
| Contribuciones de Mejoras | | | | | | |
| Derechos | | | | | | |
| Productos | | | | | | |
| Corriente | | | | | | |
| Capital | | | | | | |
| Aprovechamientos | | | | | | |
| Corriente | | | | | | |
| Capital | | | | | | |
| Ingresos por Ventas de Bienes y Servicios | | | | | | |
| Contribuciones no Comprendidas en las Fracciones de la Ley de Ingresos Causados en Ejercicios Fiscales Anteriores Pendientes de Liquidación o Pago | | | | | | |
| Participaciones y Aportaciones | | | | | | |
| Transferencias, Asignaciones, Subsidios y Otras Ayudas | 418,696,586 | 207,000,000 | 625,696,586 | 539,728,310 | 487,496,307 | 85,968,277 |
| Otros Ingresos | | | | | | |
| TOTAL | 418,696,586 | 207,000,000 | 625,696,586 | 539,728,310 | 487,496,307 | 85,968,277 |
| | | | | Ingresos excedentes | | |

| Estado Analítico de Ingresos Por Fuente de Financiamiento | Estimado | Ampliaciones y Reducciones | Modificado | Devengado | Recaudado | Diferencia |
|---|---|---|---|---|---|---|
| | (1) | (2) | (3=1+2) | (4) | (5) | (6=3-4) |
| **Ingresos del Gobierno** | 418,696,586 | 207,000,000 | 625,696,586 | 539,728,310 | 487,496,307 | 85,968,277 |
| Impuestos | | | | | | |
| Contribuciones de Mejoras | | | | | | |
| Derechos | | | | | | |
| Productos | | | | | | |
| Corriente | | | | | | |
| Capital | | | | | | |
| Aprovechamientos | | | | | | |
| Corriente | | | | | | |
| Capital | | | | | | |
| Contribuciones no Comprendidas en las Fracciones de la Ley de Ingresos Causados en Ejercicios Fiscales Anteriores Pendientes de Liquidación o Pago | | | | | | |
| Participaciones y Aportaciones | | | | | | |
| Transferencias, Asignaciones, Subsidios y Otras Ayudas | 418,696,586 | 207,000,000 | 625,696,586 | 539,728,310 | 487,496,307 | 85,968,277 |
| Otros Ingresos | | | | | | |
| **Ingresos de Organismos y Empresas** | | | | | | |
| Cuotas y Aportaciones de Seguridad Social | | | | | | |
| Ingresos por Ventas de Bienes y Servicios | | | | | | |
| Transferencias, Asignaciones, Subsidios y Otras Ayudas | | | | | | |
| **Ingresos derivados de financiamiento** | | | | | | |
| Ingresos derivados de financiamiento | | | | | | |
| TOTAL | **418,696,586** | 207,000,000 | 625,696,586 | 539,728,310 | 487,496,307 | 85,968,277 |
| | | | | Ingresos excedentes | | |

**TERCER INFORME TRIMESTRAL ENERO-SEPTIEMBRE 2020**

ESTADO ANALITICO DEL EJERCICIO DEL PRESUPUESTO DE EGRESOS

**CLASIFICACION POR OBJETO DEL GASTO (CAPITULO-CONCEPTO)**

| Cve | Concepto | Aprobado 1 | Ampliaciones / Reducciones 2= (3-1) | Modificado 3 = (1+2) | Devengado 4 | Pagado 5 | Subejercicio 6 = (3-4) |
|---|---|---|---|---|---|---|---|
| 201 | CONGRESO DEL ESTADO | | | | | | |
| 4 | TRANSFERENCIAS, ASIGNACIONES, SUBSIDIOS Y OTRAS AYUDAS | 418,696,586.00 | 130,745,008.70 | 549,441,594.70 | 463,994,454.47 | 412,254,146.89 | 85,447,140.23 |
| 1 | TRANSFERENCIAS INTERNAS Y ASIGNACIONES AL SECTOR PÚBLICO | 414,782,835.08 | 127,155,488.55 | 541,938,323.63 | 458,512,619.14 | 407,076,447.08 | 83,425,704.49 |
| 5 | PENSIONES Y JUBILACIONES | 3,913,750.92 | 3,589,520.15 | 7,503,271.07 | 5,481,835.33 | 5,177,699.81 | 2,021,435.74 |
| 5 | BIENES MUEBLES, INMUEBLES E INTANGIBLES | 0.00 | 3,254,991.30 | 3,254,991.30 | 2,733,855.03 | 2,242,159.98 | 521,136.27 |
| 1 | MOBILIARIO Y EQUIPO DE ADMINISTRACIÓN | 0.00 | 2,656,923.97 | 2,656,923.97 | 2,317,073.64 | 1,905,488.19 | 339,850.33 |
| 2 | MOBILIARIO Y EQUIPO EDUCACIONAL Y RECREATIVO | 0.00 | 407,589.85 | 407,589.85 | 282,007.45 | 247,829.21 | 125,582.40 |
| 3 | EQUIPO E INSTRUMENTAL MÉDICO Y DE LABORATORIO | 0.00 | 0.00 | 0.00 | 0.00 | 0.00 | 0.00 |
| 6 | MAQUINARIA, OTROS EQUIPOS Y HERRAMIENTAS | 0.00 | 190,477.48 | 190,477.48 | 134,773.94 | 88,842.58 | 55,703.54 |
| 6 | INVERSIÓN PÚBLICA | 0.00 | 73,000,000.00 | 73,000,000.00 | 73,000,000.00 | 73,000,000.00 | 0.00 |
| 3 | PROYECTOS PRODUCTIVOS Y ACCIONES DE FOMENTO | 0.00 | 73,000,000.00 | 73,000,000.00 | 73,000,000.00 | 73,000,000.00 | 0.00 |
| | TOTAL DEPENDENCIA / ENTIDAD | 418,696,586.00 | 207,000,000.00 | 625,696,586.00 | 539,728,309.50 | 487,496,306.87 | 85,968,276.50 |

**TERCER INFORME TRIMESTRAL ENERO-SEPTIEMBRE 2020**

ESTADO ANALITICO DEL EJERCICIO DEL PRESUPUESTO DE EGRESOS

**CLASIFICACION ECONOMICA (POR TIPO DE GASTO)**

| Cve | Concepto | Aprobado 1 | Ampliaciones / Reducciones 2= (3-1) | Modificado 3 = (1+2) | Devengado 4 | Pagado 5 | Subejercicio 6 = (3-4) |
|---|---|---|---|---|---|---|---|
| **201** | **CONGRESO DEL ESTADO** | | | | | | |
| 1 | GASTO CORRIENTE | 414,782,835.08 | 127,155,488.55 | 541,938,323.63 | 458,512,619.14 | 407,076,447.08 | 83,425,704.49 |
| 2 | GASTO DE CAPITAL | 0.00 | 76,254,991.30 | 76,254,991.30 | 75,733,855.03 | 75,242,159.98 | 521,136.27 |
| 4 | PENSIONES Y JUBILACIONES | 3,913,750.92 | 3,589,520.15 | 7,503,271.07 | 5,481,835.33 | 5,177,699.81 | 2,021,435.74 |
| | **TOTAL DEPENDENCIA / ENTIDAD:** | **418,696,586.00** | **207,000,000.00** | **625,696,586.00** | **539,728,309.50** | **487,496,306.87** | **85,968,276.50** |

**TERCER INFORME TRIMESTRAL ENERO-SEPTIEMBRE 2020**

ESTADO ANALITICO DEL EJERCICIO DEL PRESUPUESTO DE EGRESOS

**CLASIFICACION ADMINISTRATIVA**

| Cve | C o n c e p t o | Aprobado 1 | Ampliaciones / Reducciones 2= (3-1) | Modificado 3 = (1+2) | Devengado 4 | Pagado Transferido 5 | Subejercicio 6 = (3-4) |
|---|---|---|---|---|---|---|---|
| **2** | **PODER LEGISLATIVO** | **418,696,586.00** | **207,000,000.00** | **625,696,586.00** | **539,728,309.50** | **487,496,306.87** | **85,968,276.50** |
| 01 | CONGRESO DEL ESTADO | 418,696,586.00 | 207,000,000.00 | 625,696,586.00 | 539,728,309.50 | 487,496,306.87 | 85,968,276.50 |
| | **TOTAL DEL GASTO:** | **418,696,586.00** | **207,000,000.00** | **625,696,586.00** | **539,728,309.50** | **487,496,306.87** | **85,968,276.50** |



**30 de septiembre del 2020** 04:25:48p.m.

**TERCER INFORME TRIMESTRAL ENERO-SEPTIEMBRE 2020**

ESTADO ANALITICO DEL EJERCICIO DEL PRESUPUESTO DE EGRESOS

**CLASIFICACION FUNCIONAL (FINALIDAD Y FUNCION)**

| Cve | C o n c e p t o | Aprobado 1 | Ampliaciones / Reducciones 2= (3-1) | Modificado 3 = (1+2) | Devengado 4 | Pagado 5 | Subejercicio 6 = (3-4) |
|---|---|---|---|---|---|---|---|
| 201 | CONGRESO DEL ESTADO | | | | | | |
| 1 | GOBIERNO | 418,696,586.00 | 207,000,000.00 | 625,696,586.00 | 539,728,309.50 | 487,496,306.87 | 85,968,276.50 |
| 1 | LEGISLACIÓN | 418,696,586.00 | 207,000,000.00 | 625,696,586.00 | 539,728,309.50 | 487,496,306.87 | 85,968,276.50 |
| | TOTAL DEPENDENCIA / ENTIDAD | 418,696,586.00 | 207,000,000.00 | 625,696,586.00 | 539,728,309.50 | 487,496,306.87 | 85,968,276.50 |



**30 de septiembre del 2020** 04:27:17p.m.

LXIV LEGISLATURA
H. CONGRESO DEL ESTADO DE OAXACA
EL CONGRESO DE LA IGUALDAD DE GÉNERO

# ENDEUDAMIENTO NETO
## DEL 1° DE ENERO AL 30 SEPTIEMBRE DE 2020.
(Pesos)

| Identificación de Crédito o Instrumento | Contratación/Colocación | Amortización | Endeudamiento Neto |
|---|---|---|---|
| | A | B | C = A - B |
| Créditos Bancarios | | | |
| | | | 0 |
| | | | 0 |
| | | | 0 |
| | | | 0 |
| | | | 0 |
| | | | 0 |
| | | | 0 |
| | | | 0 |
| | | | 0 |
| Total Créditos Bancarios | 0 | 0 | 0 |

NO APLICA

| Otros Instrumentos de Deuda | | | |
|---|---|---|---|
| | | | 0 |
| | | | 0 |
| | | | 0 |
| | | | 0 |
| | | | 0 |
| | | | 0 |
| | | | 0 |
| | | | 0 |
| | | | 0 |
| Total Otros Instrumentos de Deuda | 0 | 0 | 0 |

| | | | |
|---|---|---|---|
| TOTAL | 0 | 0 | 0 |

LXIV LEGISLATURA
H. CONGRESO DEL ESTADO DE OAXACA
EL CONGRESO DE LA IGUALDAD DE GÉNERO

# INTERESES DE LA DEUDA
## DEL 1° DE ENERO AL 30 DE SEPTIEMBRE DE 2020.
(Pesos)

| Identificación de Crédito o Instrumento | Devengado | Pagado |
|---|---|---|
| Créditos Bancarios | | |
| | | |
| | | |
| | | |
| | | |
| | | |
| | | |
| | | |
| | | |
| | | |
| Total de intereses de Créditos Bancarios | 0 | 0 |
| | | |
| Otros Instrumentos de Deuda | | |
| | | |
| | | |
| | | |
| | | |
| | | |
| | | |
| | | |
| | | |
| | | |
| Total de intereses de Otros Instrumentos de Deuda | 0 | 0 |
| | | |
| TOTAL | 0 | 0 |

NO APLICA

LXIV LEGISLATURA
H. CONGRESO DEL ESTADO DE OAXACA
EL CONGRESO DE LA IGUALDAD DE GÉNERO

# INDICADORES DE POSTURA FISCAL
## DEL 1° DE ENERO AL 30 DE SEPTIEMBRE DE 2020.
(Pesos)

| Concepto | Estimado | Devengado | Pagado [3] |
|---|---|---|---|
| | | | |
| I. Ingresos Presupuestarios (I=1+2) | 0 | 0 | 0 |
| 1. Ingresos del Gobierno de la Entidad Federativa [1] | | | |
| 2. Ingresos del Sector Paraestatal [1] | | | |
| | | | |
| II. Egresos Presupuestarios (II=3+4) | 0 | 0 | 0 |
| 3. Egresos del Gobierno de la Entidad Federativa [2] | | | |
| 4. Egresos del Sector Paraestatal [2] | | | |
| | | | |
| III. Balance Presupuestario (Superávit o Déficit) (III = I - II) | 0 | 0 | 0 |

NO APLICA

| Concepto | Estimado | Devengado | Pagado [3] |
|---|---|---|---|
| | | | |
| III. Balance Presupuestario (Superávit o Déficit) | 0 | 0 | 0 |
| | | | |
| IV. Intereses, Comisiones y Gastos de la Deuda | | | |
| | | | |
| V. Balance Primario (Superávit o Déficit) (V= III - IV) | 0 | 0 | 0 |

| Concepto | Estimado | Devengado | Pagado [3] |
|---|---|---|---|
| | | | |
| A. Financiamiento | | | |
| | | | |
| B. Amortización de la deuda | | | |
| | | | |
| C. Endeudamiento ó desendeudamiento (C = A - B) | 0 | 0 | 0 |

1. Los Ingresos que se presentan son los ingresos presupuestarios totales sin incluir los ingresos por financiamientos. Los Ingresos del Gobierno de la Entidad Federativa corresponden a los del Poder Ejecutivo, Legislativo Judicial y Autónomos

2. Los egresos que se presentan son los egresos presupuestarios totales sin incluir los egresos por amortización. Los egresos del Gobierno de la Entidad Federativa corresponden a los del Poder Ejecutivo, Legislativo, Judicial y Órganos Autónomos.

3. Para Ingresos se reportan los ingresos recaudados; para egresos se reportan los egresos pagados.

**TERCER INFORME TRIMESTRAL ENERO-SEPTIEMBRE 2020**

ESTADO ANALITICO DEL EJERCICIO DEL PRESUPUESTO DE EGRESOS

**RESUMEN POR PROGRAMA PRESUPUESTARIO**

| Concepto | Aprobado 1 | Ampliaciones / Reducciones 2= (3-1) | Modificado 3 = (1+2) | Devengado 4 | Pagado 5 | Subejercicio 6 = (3-4) |
|---|---|---|---|---|---|---|
| **2 PODER LEGISLATIVO** | **418,696,586.00** | **207,000,000.00** | **625,696,586.00** | **539,728,309.50** | **487,496,306.87** | **85,968,276.50** |
| **01 CONGRESO DEL ESTADO** | **418,696,586.00** | **207,000,000.00** | **625,696,586.00** | **539,728,309.50** | **487,496,306.87** | **85,968,276.50** |
| **1 PROGRAMAS** | **418,696,586.00** | **207,000,000.00** | **625,696,586.00** | **539,728,309.50** | **487,496,306.87** | **85,968,276.50** |
| 2 DESEMPEÑO DE LAS FUNCIONES | 418,696,586.00 | 207,000,000.00 | 625,696,586.00 | 539,728,309.50 | 487,496,306.87 | 85,968,276.50 |
| **TOTAL DEPENDENCIA / ENTIDAD** | **418,696,586.00** | **207,000,000.00** | **625,696,586.00** | **539,728,309.50** | **487,496,306.87** | **85,968,276.50** |

# REPORTE DE AVANCE DE GESTIÓN
# UR 201 - CONGRESO DEL ESTADO
# TERCER TRIMESTRE 2020

Oaxaca JUNTOS CONSTRUIMOS EL CAMBIO | Gobierno del Estado

| | |
|---|---|
| OBJETIVO INSTITUCIONAL: | -EJERCER LAS FACULTADES PREVISTAS EN LA CONSTITUCIÓN LOCAL EN LAS MAS DIVERSAS MATERIAS, CREACIÓN DE LEYES Y DEMÁS NORMAS, INTERVENCIÓN EN ASUNTOS DE LA VIDA MUNICIPAL, DESIGNACIÓN, ELECCIÓN Y RENUNCIAS DE DETERMINADOS SERVIDORES PÚBLICOS DE LOS DEMÁS PODERES DEL ESTADO Y ÓRGANOS AUTÓNOMOS Y LA FISCALIZACIÓN DE LA APLICACIÓN TRANSPARENTE DE RECURSOS EJERCIDOS POR EL PODER PÚBLICO ESTATAL, SIEMPRE VIENDO POR EL BENEFICIO DE LA CIUDADANÍA OAXAQUEÑA. |

| ALINEACIÓN PED: | | MATRÍZ DE INDICADORES PARA RESULTADOS: | |
|---|---|---|---|
| EJE: | 02-OAXACA MODERNO Y TRANSPARENTE | FIN: | MEJORAR LA COORDINACIÓN INTERINSTITUCIONAL CON ENFOQUE DE RESULTADOS A LA CIUDADANÍA. |
| TEMA: | 02-COORDINACIÓN INSTITUCIONAL | | |
| OBJETIVO: | 01-MEJORAR LA COORDINACIÓN INTERINSTITUCIONAL CON ENFOQUE DE RESULTADOS A LA CIUDADANÍA. | PROPÓSITO: | LA SOCIEDAD OAXAQUEÑA SE BENEFICIA DE UNA PRODUCTIVIDAD LEGISLATIVA EFICIENTE |
| ESTRATEGIA: | 01-PROMOCIONAR LA COORDINACIÓN ENTRE LAS INSTITUCIONES DE LOS DIFERENTES NIVELES DEL GOBIERNO DEL ESTADO, PODERES Y ORGANISMOS INTERNACIONALES, DEPENDENCIAS Y ENTIDADES DE LA ADMINISTRACIÓN PÚBLICA ESTATAL, ORGANISMOS EMPRESARIALES, ORGANIZACIONES SOCIALES E INSTITUCIONES ACADÉMICAS CON ENFOQUE DE RESULTADOS A LA CIUDADANÍA. | COMPONENTE: | 807-REFORMA, LEY Y DECRETO APROBADO |
| LÍNEAS DE ACCIÓN: | 02-DAR SEGUIMIENTO Y SISTEMATIZAR LOS INSTRUMENTOS DE COLABORACIÓN PARA GARANTIZAR LA EJECUCIÓN DE LOS DIVERSOS ACTOS JURÍDICOS GUBERNAMENTALES HASTA SU DEBIDO CUMPLIMIENTO Y ATENCIÓN DE LAS NECESIDADES DE LA CIUDADANÍA. | ACTIVIDAD: | 1591-REALIZAR TRABAJO LEGISLATIVO |
| UE: | 001-CONGRESO DEL ESTADO | | |

**ESTRUCTURA PROGRAMATICA PRESUPUESTAL**

| PROGRAMA | SUBPROGRAMA | PROYECTO | OBRA/ACTIVIDAD |
|---|---|---|---|
| 142-FORTALECIMIENTO LEGISLATIVO DEL ESTADO | 01-APROBACIÓN DE REFORMAS, LEYES Y DECRETOS | 000-- - | 001-REALIZAR TRABAJOS LEGISLATIVOS |

**PRESUPUESTO ANUAL**

| Aprobado | Ampliación | Reducción | Modificado | EJERCIDO T1 | EJERCIDO T2 | EJERCIDO T3 | EJERCIDO T4 |
|---|---|---|---|---|---|---|---|
| 400,854,685.92 | 328,236,147.02 | 117,630,267.02 | 611,460,565.92 | 148,937,281.39 | 228,536,367.74 | 7,224,605.26 | 7,224,605.26 |
| | | | | TOTAL EJERCIDO AL TRIMESTRE VIGENTE | | | 529,115,700.22 |

**PRESUPUESTO TRIMESTRAL DE LA ACTIVIDAD**

| Aprobado | Modificado | Comprometido | Devengado | Ejercido | % de Ejercido Vs. Modificado |
|---|---|---|---|---|---|
| 69,446,899.21 | 151,804,084.29 | 151,656,463.05 | 151,642,051.09 | 151,642,051.09 | 99.89 |

**DATOS DEL INDICADOR**

| | | | |
|---|---|---|---|
| Nombre : | PORCENTAJE DE SESIONES REALIZADAS | Número de indicador : | 1695 |
| Definición : | MIDE EL PORCENTAJE DE SESIONES REALIZADAS RESPECTO A LO PROGRAMADO | | |
| Método de Cálculo : | (NÚMERO DE SESIONES REALIZADAS / NÚMERO DE SESIONES PROGRAMADAS) * 100 | | |

| Tipo | Dimensión | Frecuencia de Medición | Forma de cálculo del indicador | Tipo de Valor | Sentido Esperado |
|---|---|---|---|---|---|
| GESTIÓN | EFICACIA | TRIMESTRAL | PORCENTAJE | FLUJO | ASCENDENTE |

| MEDIOS DE VERIFICACIÓN / FUENTE INFORMACIÓN | SUPUESTO |
|---|---|
| REPORTE TRIMESTRAL DE AVANCE DE GESTION EMITIDO POR LA SECRETARÍA DE ASUNTOS PARLAMENTARIOS DEL H. CONGRESO | EXISTE QUÓRUM PARA EFECTUAR LAS SESIONES CONVOCADAS |

**DATOS DE LA META**

| | |
|---|---|
| Definición de la variable Meta: | 1 - NÚMERO DE SESIONES REALIZADAS |
| Unidad de medida: | 25 - NÚMERO |

| LÍNEA BASE DEL INDICADOR | | | | VALOR PROGRAMADO ANUAL | | | |
|---|---|---|---|---|---|---|---|
| AÑO | 0 | VALOR | 0.00 | AÑO | 2020 | VALOR | 52.00 |

**AVANCE TRIMESTRAL OBRA/ACTIVIDAD**

| METAS | 1er.TRIMESTRE | 2o.TRIMESTRE | 3er.TRIMESTRE | 4o.TRIMESTRE | CUMPLIMIENTO DE METAS | |
|---|---|---|---|---|---|---|
| PROGRAMADA | 13.00 | 13.00 | 13.00 | 13.00 | T1+T2+T3+T4 | 52.00 |
| PROGRAMACIÓN ACTUALIZADA | 13.00 | 13.00 | 13.00 | | T1+T2+T3+T4 | 52.00 |
| ALCANZADA | 11.00 | 11.00 | 13.00 | 0.00 | T1+T2+T3+T4 | 35.00 |
| PORCENTAJE ALCANZADO TRIMESTRAL | 84.62 | 84.62 | 100.00 | 0.00 | PORCENTAJE ALCANZADO ANUAL | 67.31 |

PORCENTAJE DE CUMPLIMIENTO ALCANZADO EN EL TRIMESTRE: 25.00 %

**DATOS DEL INDICADOR**

| | | | |
|---|---|---|---|
| Nombre : | PORCENTAJE DE INICIATIVAS PRESENTADAS | Número de indicador : | 1178 |
| Definición : | MIDE EL PORCENTAJE DE INICIATIVAS PRESENTADAS RESPECTO A LO PROGRAMADO | | |
| Método de Cálculo : | (NÚMERO DE INICIATIVAS PRESENTADAS/NÚMERO DE INICIATIVAS PROGRAMADAS)*100 | | |

| Tipo | Dimensión | Frecuencia de Medición | Forma de cálculo del indicador | Tipo de Valor | Sentido Esperado |
|---|---|---|---|---|---|
| GESTIÓN | EFICACIA | TRIMESTRAL | PORCENTAJE | FLUJO | ASCENDENTE |

| MEDIOS DE VERIFICACIÓN / FUENTE INFORMACIÓN | SUPUESTO |
|---|---|
| REPORTE TRIMESTRAL DE AVANCE DE GESTION EMITIDO POR LA SECRETARÍA DE ASUNTOS PARLAMENTARIOS DEL H. CONGRESO | EXISTE QUÓRUM PARA EFECTUAR LAS SESIONES CONVOCADAS |

# REPORTE DE AVANCE DE GESTIÓN
# UR 201 - CONGRESO DEL ESTADO
# TERCER TRIMESTRE 2020

Oaxaca JUNTOS CONSTRUIMOS EL CAMBIO | Gobierno del Estado

| DATOS DE LA META | | | | | | | |
|---|---|---|---|---|---|---|---|
| Definición de la variable Meta: | 1 - NÚMERO DE INICIATIVAS PRESENTADAS | | | | | | |
| Unidad de medida: | 26 - UNIDAD | | | | | | |
| LÍNEA BASE DEL INDICADOR | | | | VALOR PROGRAMADO ANUAL | | | |
| AÑO | 0 | VALOR | 0.00 | AÑO | 2020 | VALOR | 1,050.00 |

| AVANCE TRIMESTRAL OBRA/ACTIVIDAD | | | | | | |
|---|---|---|---|---|---|---|
| METAS | 1er.TRIMESTRE | 2o.TRIMESTRE | 3er.TRIMESTRE | 4o.TRIMESTRE | CUMPLIMIENTO DE METAS | |
| PROGRAMADA | 499.00 | 267.00 | 243.00 | 41.00 | T1+T2+T3+T4 | 1,050.00 |
| PROGRAMACIÓN ACTUALIZADA | 499.00 | 267.00 | 243.00 | | T1+T2+T3+T4 | 1,050.00 |
| ALCANZADA | 499.00 | 260.00 | 230.00 | 0.00 | T1+T2+T3+T4 | 989.00 |
| PORCENTAJE ALCANZADO TRIMESTRAL | 100.00 | 97.38 | 94.65 | 0.00 | PORCENTAJE ALCANZADO ANUAL | 94.19 |

PORCENTAJE DE CUMPLIMIENTO ALCANZADO EN EL TRIMESTRE: 21.90 %

# REPORTE DE AVANCE DE GESTIÓN
# UR 201 - CONGRESO DEL ESTADO
# TERCER TRIMESTRE 2020

Oaxaca JUNTOS CONSTRUIMOS EL CAMBIO | Gobierno del Estado

**ALINEACIÓN PED:**

**MATRÍZ DE INDICADORES PARA RESULTADOS:**

**ESTRATEGIA:** 01-PROMOCIONAR LA COORDINACIÓN ENTRE LAS INSTITUCIONES DE LOS DIFERENTES NIVELES DEL GOBIERNO DEL ESTADO, PODERES Y ORGANISMOS INTERNACIONALES, DEPENDENCIAS Y ENTIDADES DE LA ADMINISTRACIÓN PÚBLICA ESTATAL, ORGANISMOS EMPRESARIALES, ORGANIZACIONES SOCIALES E INSTITUCIONES ACADÉMICAS CON ENFOQUE DE RESULTADOS A LA CIUDADANÍA.

**LÍNEAS DE ACCIÓN:** 02-DAR SEGUIMIENTO Y SISTEMATIZAR LOS INSTRUMENTOS DE COLABORACIÓN PARA GARANTIZAR LA EJECUCIÓN DE LOS DIVERSOS ACTOS JURÍDICOS GUBERNAMENTALES HASTA SU DEBIDO CUMPLIMIENTO Y ATENCIÓN DE LAS NECESIDADES DE LA CIUDADANÍA.

**UE:** 001-CONGRESO DEL ESTADO

**COMPONENTE:** 807-REFORMA, LEY Y DECRETO APROBADO

**ACTIVIDAD:** 1592-INTEGRAR DICTÁMEN LEGISLATIVO

**ESTRUCTURA PROGRAMATICA PRESUPUESTAL**

| PROGRAMA | SUBPROGRAMA | PROYECTO | OBRA/ACTIVIDAD |
|---|---|---|---|
| 142-FORTALECIMIENTO LEGISLATIVO DEL ESTADO | 01-APROBACIÓN DE REFORMAS, LEYES Y DECRETOS | 000-- - | 002-INTEGRAR DICTÁMENES LEGISLATIVOS |

**PRESUPUESTO ANUAL**

| Aprobado | Ampliación | Reducción | Modificado | EJERCIDO T1 | EJERCIDO T2 | EJERCIDO T3 | EJERCIDO T4 |
|---|---|---|---|---|---|---|---|
| 17,841,900.08 | 5,940,900.60 | 9,546,780.60 | 14,236,020.08 | 3,542,174.28 | 3,533,873.80 | 690,049.60 | 690,049.60 |
| | | | | TOTAL EJERCIDO AL TRIMESTRE VIGENTE | | | 10,612,609.28 |

**PRESUPUESTO TRIMESTRAL DE LA ACTIVIDAD**

| Aprobado | Modificado | Comprometido | Devengado | Ejercido | % de Ejercido Vs. Modificado |
|---|---|---|---|---|---|
| 4,449,431.20 | 3,630,761.20 | 3,536,561.20 | 3,536,561.20 | 3,536,561.20 | 97.41 |

**DATOS DEL INDICADOR**

| | | | |
|---|---|---|---|
| Nombre : | PORCENTAJE DE REUNIONES EN COMISIONES Y FOROS REALIZADOS | Número de indicador : | 2270 |
| Definición : | MIDE EL PORCENTAJE DE REUNIONES EN COMISIONES Y FOROS REALIZADOS RESPECTO A LO PROGRAMADO | | |
| Método de Cálculo : | (NÚMERO DE REUNIONES EN COMISIONES Y FOROS REALIZADOS / NÚMERO DE REUNIONES EN COMISIONES Y FOROS PROGRAMADAS) * 100 | | |

| Tipo | Dimensión | Frecuencia de Medición | Forma de cálculo del indicador | Tipo de Valor | Sentido Esperado |
|---|---|---|---|---|---|
| GESTIÓN | EFICACIA | TRIMESTRAL | PORCENTAJE | FLUJO | ASCENDENTE |

| MEDIOS DE VERIFICACIÓN / FUENTE INFORMACIÓN | SUPUESTO |
|---|---|
| REPORTE TRIMESTRAL DE AVANCE DE GESTION EMITIDO POR LA SECRETARÍA DE ASUNTOS PARLAMENTARIOS DEL H. CONGRESO | EXISTE COORDINACIÓN DE TRABAJO EN COMISIONES PERMANENTES |

**DATOS DE LA META**

| | |
|---|---|
| Definición de la variable Meta: | 1 - NÚMERO DE REUNIONES EN COMISIONES Y FOROS REALIZADOS |
| Unidad de medida: | 25 - NÚMERO |

| LÍNEA BASE DEL INDICADOR | | | | VALOR PROGRAMADO ANUAL | | | |
|---|---|---|---|---|---|---|---|
| AÑO | 0 | VALOR | 0.00 | AÑO | 2020 | VALOR | 4,144.00 |

**AVANCE TRIMESTRAL OBRA/ACTIVIDAD**

| METAS | 1er.TRIMESTRE | 2o.TRIMESTRE | 3er.TRIMESTRE | 4o.TRIMESTRE | CUMPLIMIENTO DE METAS | |
|---|---|---|---|---|---|---|
| PROGRAMADA | 1,674.00 | 599.00 | 1,238.00 | 633.00 | T1+T2+T3+T4 | 4,144.00 |
| PROGRAMACIÓN ACTUALIZADA | 1,674.00 | 599.00 | 1,238.00 | | T1+T2+T3+T4 | 4,144.00 |
| ALCANZADA | 1,307.00 | 520.00 | 1,238.00 | 0.00 | T1+T2+T3+T4 | 3,065.00 |
| PORCENTAJE ALCANZADO TRIMESTRAL | 78.08 | 86.81 | 100.00 | 0.00 | PORCENTAJE ALCANZADO ANUAL | 73.96 |

PORCENTAJE DE CUMPLIMIENTO ALCANZADO EN EL TRIMESTRE: 29.87 %

**DATOS DEL INDICADOR**

| | | | |
|---|---|---|---|
| Nombre : | PORCENTAJE DE DICTÁMENES Y ACUERDOS EMITIDOS | Número de indicador : | 2212 |
| Definición : | MIDE EL PORCENTAJE DE DICTÁMENES Y ACUERDOS EMITIDOS RESPECTO A LO PROGRAMADO | | |
| Método de Cálculo : | (NÚMERO DE DICTÁMENES Y ACUERDOS EMITIDOS/ NÚMERO DE DICTÁMENES Y ACUERDOS PROGRAMADOS A EMITIR)*100 | | |

| Tipo | Dimensión | Frecuencia de Medición | Forma de cálculo del indicador | Tipo de Valor | Sentido Esperado |
|---|---|---|---|---|---|
| GESTIÓN | EFICACIA | TRIMESTRAL | PORCENTAJE | FLUJO | ASCENDENTE |

| MEDIOS DE VERIFICACIÓN / FUENTE INFORMACIÓN | SUPUESTO |
|---|---|
| REPORTE TRIMESTRAL DE AVANCE DE GESTION EMITIDO POR LA SECRETARÍA DE ASUNTOS PARLAMENTARIOS DEL H. CONGRESO | EXISTE COORDINACIÓN DE TRABAJO EN COMISIONES PERMANENTES |

# REPORTE DE AVANCE DE GESTIÓN
# UR 201 - CONGRESO DEL ESTADO
# TERCER TRIMESTRE 2020

Oaxaca JUNTOS CONSTRUIMOS EL CAMBIO | Gobierno del Estado

| DATOS DE LA META | | | | | | | |
|---|---|---|---|---|---|---|---|
| Definición de la variable Meta: | 1 - NÚMERO DE DICTÁMENES Y ACUERDOS EMITIDOS | | | | | | |
| Unidad de medida: | 25 - NÚMERO | | | | | | |
| LÍNEA BASE DEL INDICADOR | | | | VALOR PROGRAMADO ANUAL | | | |
| AÑO | 0 | VALOR | 0.00 | AÑO | 2020 | VALOR | 1,873.00 |

| AVANCE TRIMESTRAL OBRA/ACTIVIDAD | | | | | | |
|---|---|---|---|---|---|---|
| METAS | 1er.TRIMESTRE | 2o.TRIMESTRE | 3er.TRIMESTRE | 4o.TRIMESTRE | CUMPLIMIENTO DE METAS | |
| PROGRAMADA | 683.00 | 301.00 | 674.00 | 215.00 | T1+T2+T3+T4 | 1,873.00 |
| PROGRAMACIÓN ACTUALIZADA | 683.00 | 301.00 | 674.00 | | T1+T2+T3+T4 | 1,873.00 |
| ALCANZADA | 603.00 | 245.00 | 674.00 | 0.00 | T1+T2+T3+T4 | 1,522.00 |
| PORCENTAJE ALCANZADO TRIMESTRAL | 88.29 | 81.40 | 100.00 | 0.00 | PORCENTAJE ALCANZADO ANUAL | 81.26 |

PORCENTAJE DE CUMPLIMIENTO ALCANZADO EN EL TRIMESTRE: 35.99 %

# REPORTE DE AVANCE DE GESTIÓN
# UR 201 - CONGRESO DEL ESTADO
# TERCER TRIMESTRE 2020

Oaxaca JUNTOS CONSTRUIMOS EL CAMBIO | Gobierno del Estado

**ALINEACIÓN PED:**

**MATRÍZ DE INDICADORES PARA RESULTADOS:**

**ESTRATEGIA:** 01-PROMOCIONAR LA COORDINACIÓN ENTRE LAS INSTITUCIONES DE LOS DIFERENTES NIVELES DEL GOBIERNO DEL ESTADO, PODERES Y ORGANISMOS INTERNACIONALES, DEPENDENCIAS Y ENTIDADES DE LA ADMINISTRACIÓN PÚBLICA ESTATAL, ORGANISMOS EMPRESARIALES, ORGANIZACIONES SOCIALES E INSTITUCIONES ACADÉMICAS CON ENFOQUE DE RESULTADOS A LA CIUDADANÍA.

**LÍNEAS DE ACCIÓN:** 02-DAR SEGUIMIENTO Y SISTEMATIZAR LOS INSTRUMENTOS DE COLABORACIÓN PARA GARANTIZAR LA EJECUCIÓN DE LOS DIVERSOS ACTOS JURÍDICOS GUBERNAMENTALES HASTA SU DEBIDO CUMPLIMIENTO Y ATENCIÓN DE LAS NECESIDADES DE LA CIUDADANÍA.

**UE:** 001-CONGRESO DEL ESTADO

**COMPONENTE:** 639-INFORME ELABORADO

**ACTIVIDAD:** 945-SUPERVISAR LA APLICACIÓN DE RECURSO

**ESTRUCTURA PROGRAMATICA PRESUPUESTAL**

| PROGRAMA | SUBPROGRAMA | PROYECTO | OBRA/ACTIVIDAD |
|---|---|---|---|
| 142-FORTALECIMIENTO LEGISLATIVO DEL ESTADO | 02-ELABORACIÓN DE INFORMES | 000-- - | 001-SUPERVISAR LA APLICACIÓN DE RECURSOS |

**PRESUPUESTO ANUAL**

| Aprobado | Ampliación | Reducción | Modificado | EJERCIDO T1 | EJERCIDO T2 | EJERCIDO T3 | EJERCIDO T4 |
|---|---|---|---|---|---|---|---|
| | | | | 0.00 | 0.00 | 0.00 | 0.00 |
| 0.00 | 0.00 | 0.00 | 0.00 | TOTAL EJERCIDO AL TRIMESTRE VIGENTE | | | 0.00 |

**PRESUPUESTO TRIMESTRAL DE LA ACTIVIDAD**

| Aprobado | Modificado | Comprometido | Devengado | Ejercido | % de Ejercido Vs. Modificado |
|---|---|---|---|---|---|
| 0.00 | 0.00 | 0.00 | 0.00 | 0.00 | nan |

**DATOS DEL INDICADOR**

| | | | |
|---|---|---|---|
| Nombre : | PORCENTAJE DE SUPERVISIÓN A LA APLICACIÓN DE RECURSOS REALIZADA | Número de indicador : | 945 |
| Definición : | MIDE EL PORCENTAJE DE SUPERVISIÓNES A LA APLICACIÓN DE RECURSOS REALIZADAS, RESPECTO A LAS SOLICITADAS | | |
| Método de Cálculo : | (NÚMERO DE SUPERVISIÓNES A LA APLICACIÓN DE RECURSOS REALIZADAS/NÚMERO DE SUPERVISIÓNES A LA APLICACIÓN DE RECURSOS PROGRAMADAS)]*100 | | |

| Tipo | Dimensión | Frecuencia de Medición | Forma de cálculo del indicador | Tipo de Valor | Sentido Esperado |
|---|---|---|---|---|---|
| GESTIÓN | EFICACIA | TRIMESTRAL | PORCENTAJE | FLUJO | ASCENDENTE |

| MEDIOS DE VERIFICACIÓN / FUENTE INFORMACIÓN | SUPUESTO |
|---|---|
| REPORTE TRIMESTRAL DE AVANCE DE GESTIÓN EMITIDO POR LA COMISIÓN PERMANENTE DE VIGILANCIA DEL OSFE | SE DESTINEN RECURSOS AL ÓRGANO SUPERIOR DE FISCALIZACIÓN DEL ESTADO |

**DATOS DE LA META**

| | |
|---|---|
| Definición de la variable Meta: | 1 - NÚMERO DE SUPERVISIONES A LA APLICACIÓN DE RECURSOS REALIZADAS |
| Unidad de medida: | 25 - NÚMERO |

| LÍNEA BASE DEL INDICADOR | | | | VALOR PROGRAMADO ANUAL | | | |
|---|---|---|---|---|---|---|---|
| AÑO | 0 | VALOR | 0.00 | AÑO | 2020 | VALOR | 4.00 |

**AVANCE TRIMESTRAL OBRA/ACTIVIDAD**

| METAS | 1er.TRIMESTRE | 2o.TRIMESTRE | 3er.TRIMESTRE | 4o.TRIMESTRE | CUMPLIMIENTO DE METAS | |
|---|---|---|---|---|---|---|
| PROGRAMADA | 1.00 | 1.00 | 1.00 | 1.00 | T1+T2+T3+T4 | 4.00 |
| PROGRAMACIÓN ACTUALIZADA | 1.00 | 1.00 | 1.00 | | T1+T2+T3+T4 | 4.00 |
| ALCANZADA | 1.00 | 1.00 | 1.00 | 0.00 | T1+T2+T3+T4 | 3.00 |
| PORCENTAJE ALCANZADO TRIMESTRAL | 100.00 | 100.00 | 100.00 | 0.00 | PORCENTAJE ALCANZADO ANUAL | 75.00 |

PORCENTAJE DE CUMPLIMIENTO ALCANZADO EN EL TRIMESTRE: 25.00 %

# REPORTE DE AVANCE DE GESTIÓN
# UR 201 - CONGRESO DEL ESTADO
# TERCER TRIMESTRE 2020

Oaxaca JUNTOS CONSTRUIMOS EL CAMBIO | Gobierno del Estado

**ALINEACIÓN PED:**

**MATRÍZ DE INDICADORES PARA RESULTADOS:**

**ESTRATEGIA:** 01-PROMOCIONAR LA COORDINACIÓN ENTRE LAS INSTITUCIONES DE LOS DIFERENTES NIVELES DEL GOBIERNO DEL ESTADO, PODERES Y ORGANISMOS INTERNACIONALES, DEPENDENCIAS Y ENTIDADES DE LA ADMINISTRACIÓN PÚBLICA ESTATAL, ORGANISMOS EMPRESARIALES, ORGANIZACIONES SOCIALES E INSTITUCIONES ACADÉMICAS CON ENFOQUE DE RESULTADOS A LA CIUDADANÍA.

**LÍNEAS DE ACCIÓN:** 02-DAR SEGUIMIENTO Y SISTEMATIZAR LOS INSTRUMENTOS DE COLABORACIÓN PARA GARANTIZAR LA EJECUCIÓN DE LOS DIVERSOS ACTOS JURÍDICOS GUBERNAMENTALES HASTA SU DEBIDO CUMPLIMIENTO Y ATENCIÓN DE LAS NECESIDADES DE LA CIUDADANÍA.

**UE:** 001-CONGRESO DEL ESTADO

**COMPONENTE:** 639-INFORME ELABORADO

**ACTIVIDAD:** 1593-INTEGRAR ACTA DE ENTREGA RECEPCIÓN

**ESTRUCTURA PROGRAMATICA PRESUPUESTAL**

| PROGRAMA | SUBPROGRAMA | PROYECTO | OBRA/ACTIVIDAD |
|---|---|---|---|
| 142-FORTALECIMIENTO LEGISLATIVO DEL ESTADO | 02-ELABORACIÓN DE INFORMES | 000-- - | 002-SUPERVISAR LAS ACTAS DE ENTREGA RECEPCIÓN |

**PRESUPUESTO ANUAL**

| Aprobado | Ampliación | Reducción | Modificado | EJERCIDO T1 | EJERCIDO T2 | EJERCIDO T3 | EJERCIDO T4 |
|---|---|---|---|---|---|---|---|
| 0.00 | 0.00 | 0.00 | 0.00 | 0.00 | 0.00 | 0.00 | 0.00 |
| | | | | TOTAL EJERCIDO AL TRIMESTRE VIGENTE | | | 0.00 |

**PRESUPUESTO TRIMESTRAL DE LA ACTIVIDAD**

| Aprobado | Modificado | Comprometido | Devengado | Ejercido | % de Ejercido Vs. Modificado |
|---|---|---|---|---|---|
| 0.00 | 0.00 | 0.00 | 0.00 | 0.00 | nan |

**DATOS DEL INDICADOR**

| | | | |
|---|---|---|---|
| Nombre : | PORCENTAJE DE SUPERVISIÓN DE ACTAS DE ENTREGA RECEPCIÓN DE LOS SERVIDORES PÚBLICOS OBLIGADOS | Número de indicador : | 946 |
| Definición : | MIDE EL PORCENTAJE DE SUPERVISIÓN DE ACTAS DE ENTREGA RECEPCIÓN DE LOS SERVIDORES PÚBLICOS OBLIGADOS RESPECTO A LO PROGRAMADO | | |
| Método de Cálculo : | [(NÚMERO DE SUPERVISIONES EN LA ELABORACION DE ACTAS DE ENTREGA RECEPCION POR PARTE DE LOS SERVIDORES PUBLICOS OBLIGADOS REALIZADO/ (NÚMERO DE SUPERVISIONES EN LA ELABORACION DE ACTAS DE ENTREGA RECEPCION POR PARTE DE LOS SERVIDORES PUBLICOS OBLIGADOS PROGRAMADO)]*100 | | |

| Tipo | Dimensión | Frecuencia de Medición | Forma de cálculo del indicador | Tipo de Valor | Sentido Esperado |
|---|---|---|---|---|---|
| GESTIÓN | EFICACIA | TRIMESTRAL | PORCENTAJE | FLUJO | ASCENDENTE |

| MEDIOS DE VERIFICACIÓN / FUENTE INFORMACIÓN | SUPUESTO |
|---|---|
| REPORTE TRIMESTRAL DE AVANCE DE GESTIÓN EMITIDO POR LA COMISIÓN PERMANENTE DE VIGILANCIA DEL OSFE | SE REALICEN CAMBIOS DE TITULARES AL INTERIOR DE LA ESTRUCTURA ORGÁNICA DEL ÓRGANO SUPERIOR DE FISCALIZACIÓN DEL ESTADO |

**DATOS DE LA META**

| | |
|---|---|
| Definición de la variable Meta: | 1 - NÚMERO DE SUPERVISIONES DE ACTAS DE ENTREGA RECEPCIÓN DE LOS SERVIDORES PÚBLICOS OBLIGADOS |
| Unidad de medida: | 25 - NÚMERO |

| LÍNEA BASE DEL INDICADOR | | | | VALOR PROGRAMADO ANUAL | | | |
|---|---|---|---|---|---|---|---|
| AÑO | 0 | VALOR | 0.00 | AÑO | 2020 | VALOR | 4.00 |

**AVANCE TRIMESTRAL OBRA/ACTIVIDAD**

| METAS | 1er.TRIMESTRE | 2o.TRIMESTRE | 3er.TRIMESTRE | 4o.TRIMESTRE | CUMPLIMIENTO DE METAS | |
|---|---|---|---|---|---|---|
| PROGRAMADA | 1.00 | 1.00 | 1.00 | 1.00 | T1+T2+T3+T4 | 4.00 |
| PROGRAMACIÓN ACTUALIZADA | 1.00 | 1.00 | 1.00 | | T1+T2+T3+T4 | 4.00 |
| ALCANZADA | 1.00 | 1.00 | 1.00 | 0.00 | T1+T2+T3+T4 | 3.00 |
| PORCENTAJE ALCANZADO TRIMESTRAL | 100.00 | 100.00 | 100.00 | 0.00 | PORCENTAJE ALCANZADO ANUAL | 75.00 |

PORCENTAJE DE CUMPLIMIENTO ALCANZADO EN EL TRIMESTRE: 25.00 %

LXIV LEGISLATURA
H. CONGRESO DEL ESTADO DE OAXACA
EL CONGRESO DE LA IGUALDAD DE GÉNERO

# PROGRAMAS Y PROYECTOS DE INVERSIÓN
# DEL 1° DE ENERO AL 30 DE SEPTIEMBRE DE 2020

NO APLICA

LXIV LEGISLATURA
H. CONGRESO DEL ESTADO DE OAXACA
EL CONGRESO DE LA IGUALDAD DE GÉNERO

| RELACIÓN DE BIENES INMUEBLES QUE COMPONEN EL PATRIMONIO DEL 1° DE ENERO AL 30 DE SEPTIEMBRE 2020. (Pesos) | | |
|---|---|---|
| CUENTA | DESCRIPCIÓN DEL BIEN | Saldo Final |
| 12310 | TERRENOS | 10,000,0000 |
| 12330 | EDIFICIOS NO RESIDENCIALES | |
| 12351 | EDIFICACIÓN HABITACIONAL EN PROCESO | |
| 12352 | EDIFICACIÓN NO HABITACIONAL EN PROCESO | |
| 12353 | CONSTRUCCIÓN DE OBRAS PARA EL ABASTECIMIENTO DE AGUA, PETRÓLEO, GAS, ELECTRICIDAD Y TELECOMUNICACIÓN | |
| 12354 | DIVISIÓN DE TERRENOS Y CONSTRUCCIÓN DE OBRAS DE URBANIZACIÓN EN PROCESO | |
| 12355 | CONSTRUCCIÓN DE VÍAS DE COMUNICACIÓN EN PROCESO | |
| 12356 | OTRAS CONSTRUCCIONES DE INGENIERÍA CIVIL U OBRA PESADA EN PROCESO | |
| 12357 | INSTALACIONES Y EQUIPAMIENTO EN CONSTRUCCIONES EN PROCESO | |
| 12359 | TRABAJOS DE ACABADOS EN EDIFICACIONES Y OTROS TRABAJOS ESPECIALIZADOS EN PROCESO | |
| 12361 | EDIFICACIÓN HABITACIONAL EN PROCESO | |
| 12362 | EDIFICACIÓN NO HABITACIONAL EN PROCESO | 42,716,290 |
| 12363 | CONSTRUCCIÓN DE OBRAS PARA EL ABASTECIMIENTO DE AGUA, PETRÓLEO, GAS, ELECTRICIDAD Y TELECOMUNICACIÓN | |
| 12364 | DIVISIÓN DE TERRENOS Y CONSTRUCCIÓN DE OBRAS DE URBANIZACIÓN | |
| 12365 | CONSTRUCCIÓN DE VÍAS DE COMUNICACIÓN EN PROCESO | |
| 12366 | OTRAS CONSTRUCCIONES DE INGENIERÍA CIVIL U OBRA PESADA EN PROCESO | |
| 12367 | INSTALACIONES Y EQUIPAMIENTO EN CONSTRUCCIONES EN PROCESO | |
| 12369 | TRABAJOS DE ACABADOS EN EDIFICACIONES Y OTROS TRABAJOS ESPECIALIZADOS EN PROCESO | |
| 12390 | OTROS BIENES INMUEBLES | |
| | SUMA TOTAL: | 52,716,290 |

LXIV LEGISLATURA
H. CONGRESO DEL ESTADO DE OAXACA
EL CONGRESO DE LA IGUALDAD DE GÉNERO

| RELACIÓN DE BIENES MUEBLES QUE COMPONEN EL PATRIMONIO DEL 1° DE ENERO AL 30 DE SEPTIEMBRE DE 2020. (Pesos) | | |
|---|---|---|
| CUENTA | DESCRIPCIÓN DEL BIEN | Saldo Final |
| 12411 | MUEBLES DE OFICINA Y ESTANTERÍA | 11,317,897 |
| 12412 | MUEBLES, EXCEPTO DE OFICINA Y ESTANTERÍA | |
| 12413 | EQUIPO DE CÓMPUTO Y DE TECNOLOGÍAS DE LA INFORMACIÓN | 13,975,342 |
| 12419 | OTROS MOBILIARIOS Y EQUIPOS DE ADMINISTRACIÓN | 4,534,174 |
| 12421 | EQUIPOS Y APARATOS AUDIOVISUALES | 2,334,560 |
| 12422 | APARATOS DEPORTIVOS | |
| 12423 | CÁMARAS FOTOGRÁFICAS Y DE VIDEO | 190,470 |
| 12429 | OTRO MOBILIARIO Y EQUIPO EDUCACIONAL Y RECREATIVO | |
| 12431 | EQUIPO MÉDICO Y DE LABORATORIO | |
| 12432 | INSTRUMENTAL MÉDICO Y DE LABORATORIO | 10,686 |
| 12441 | AUTOMÓVILES Y CAMIONES | 7,777,563 |
| 12443 | EQUIPO AEROESPACIAL | |
| 12445 | EMBARCACIONES | |
| 12449 | OTROS EQUIPOS DE TRANSPORTE | 576,200 |
| 12450 | EQUIPO DE DEFENSA Y SEGURIDAD | |
| 12461 | MAQUINARIA Y EQUIPO AGROPECUARIO | |
| 12462 | MAQUINARIA Y EQUIPO INDUSTRIAL | |
| 12463 | MAQUINARIA Y EQUIPO DE CONSTRUCCIÓN | |
| 12464 | SISTEMAS DE AIRE ACONDICIONADO, CALEFACCIÓN Y DE REFRIGERACIÓN INDUSTRIAL Y COMERCIAL | 354,264 |
| 12465 | EQUIPO DE COMUNICACIÓN Y TELECOMUNICACIÓN | 1,377,780 |
| 12466 | EQUIPOS DE GENERACIÓN ELÉCTRICA, APARATOS Y ACCESORIOS ELÉCTRICOS | |
| 12467 | HERRAMIENTAS Y MÁQUINAS-HERRAMIENTA | 370,804 |
| 12469 | OTROS EQUIPOS | 80,532 |
| 12471 | BIENES ARTÍSTICOS, CULTURALES Y CIENTÍFICOS | 5,141 |
| 12483 | AVES | |
| 12484 | OVINOS Y CAPRINOS | |
| 12486 | EQUINOS | |
| 12487 | ESPECIES MENORES Y DE ZOOLÓGICO | |
| 12488 | ÁRBOLES Y PLANTAS | |
| 12489 | OTROS ACTIVOS BIOLÓGICOS | |
| | SUMA TOTAL: | 42,905,413 |

LXIV LEGISLATURA
H. CONGRESO DEL ESTADO DE OAXACA
EL CONGRESO DE LA IGUALDAD DE GÉNERO

# RELACIÓN DE CUENTAS BANCARIAS PRODUCTIVAS ESPECIFICAS DEL 1° DE ENERO AL 30 DE SEPTIEMBRE DE 2020.

| FONDO, PROGRAMA O CONVENIO | DATOS DE LA CUENTA BANCARIA | |
|---|---|---|
| | INSTITUCIÓN BANCARIA | NUMERO DE CUENTA |
| | | |
| | | |
| | | |
| | | |
| | | |

NO APLICA

LXIV LEGISLATURA
H. CONGRESO DEL ESTADO DE OAXACA
EL CONGRESO DE LA IGUALDAD DE GÉNERO

RELACIÓN DE ESQUEMAS BURSÁTILES Y COBERTURAS FINANCIERAS DEL 1° DE ENERO AL 30 DE SEPTIEMBRE DE 2020.

NO APLICA

LXIV LEGISLATURA
H. CONGRESO DEL ESTADO DE OAXACA
EL CONGRESO DE LA IGUALDAD DE GÉNERO

# MONTOS PAGADOS POR AYUDAS Y SUBSIDIOS DEL 1° DE ENERO AL 30 DE SEPTIEMBRE DE 2020.

| Concepto | Ayuda | Subsidio | Sector (económico o social) | Beneficiario | CURP | RFC | Monto Pagado |
|---|---|---|---|---|---|---|---|
| | | | | | | | |
| | | | | | | | |
| | | | | | | | |
| | | | | | | | |
| | | | | | | | |

NO APLICA

**Honorable Congreso del Estado de Oaxaca**
**Estado de Situación Financiera Detallado - LDF**
**Al 31 de diciembre de 2019 y al 30 de septiembre de 2020**
**(PESOS)**

| Concepto | 30 de junio de 2020 | 31 de diciembre de 2019 | Concepto | 30 de junio de 2020 | 31 de diciembre de 2019 |
|---|---|---|---|---|---|
| ACTIVO | | | PASIVO | | |
| **Activo Circulante** | | | **Pasivo Circulante** | | |
| **Efectivo y Equivalentes** | **5,721,711** | **5,633,425** | **Cuentas por Pagar a Corto Plazo** | **40,553,239** | **31,981,486** |
| Efectivo | | | Servicios Personales por Pagar a Corto Plazo | | |
| Bancos/Tesorería | 5,721,711 | 5,633,425 | Proveedores por Pagar a Corto Plazo | 573,258 | 250,755 |
| Bancos/Dependencias y Otros | | | Contratistas por Obras Públicas por Pagar a Corto Plazo | 148,017 | 148,017 |
| Inversiones Temporales (Hasta 3 meses) | | | Participaciones y Aportaciones por Pagar a Corto Plazo | | |
| Fondos con Afectación Específica | | | Transferencias Otorgadas por Pagar a Corto Plazo | 34,684,993 | 14,728,226 |
| Depósitos de Fondos de Terceros en Garantía y/o Administración | | | Intereses, Comisiones y Otros Gastos de la Deuda Pública por Pagar a Corto Plazo | | |
| Otros Efectivos y Equivalentes | | | Retenciones y Contribuciones por Pagar a Corto Plazo | | |
| **Derechos a Recibir Efectivo o Equivalentes** | **15,472,984** | **13,266,216** | Devoluciones de la Ley de Ingresos por Pagar a Corto Plazo | | |
| Inversiones Financieras de Corto Plazo | | | Otras Cuentas por Pagar a Corto Plazo | 5,146,971 | 16,854,488 |
| Cuentas por Cobrar a Corto Plazo | | | **Documentos por Pagar a Corto Plazo** | **0** | **0** |
| Deudores Diversos por Cobrar a Corto Plazo | 15,472,984 | 13,266,216 | Documentos Comerciales por Pagar a Corto Plazo | | |
| Ingresos por Recuperar a Corto Plazo | | | Documentos con Contratistas por Obras Públicas por Pagar a Corto Plazo | | |
| Deudores por Anticipos de la Tesorería a Corto Plazo | | | Otros Documentos por Pagar a Corto Plazo | | |
| Préstamos Otorgados a Corto Plazo | | | **Porción a Corto Plazo de la Deuda Pública a Largo Plazo** | **0** | **0** |
| Otros Derechos a Recibir Efectivo o Equivalentes a Corto Plazo | | | Porción a Corto Plazo de la Deuda Pública | | |
| **Derechos a Recibir Bienes o Servicios** | **18,655,461** | **12,378,761** | Porción a Corto Plazo de Arrendamiento Financiero | | |
| Anticipo a Proveedores por Adquisición de Bienes y Prestación de Servicios a Corto Plazo | 18,655,461 | 12,378,761 | Títulos y Valores a Corto Plazo | | |
| Anticipo a Proveedores por Adquisición de Bienes Inmuebles y Muebles a Corto Plazo | | | **Pasivos Diferidos a Corto Plazo** | **0** | **0** |
| Anticipo a Proveedores por Adquisición de Bienes Intangibles a Corto Plazo | | | Ingresos Cobrados por Adelantado a Corto Plazo | | |
| Anticipo a Contratistas por Obras Públicas a Corto Plazo | | | Intereses Cobrados por Adelantado a Corto Plazo | | |
| Otros Derechos a Recibir Bienes o Servicios a Corto Plazo | | | Otros Pasivos Diferidos a Corto Plazo | | |
| **Inventarios** | **0** | **0** | **Fondos y Bienes de Terceros en Garantía y/o Administración a Corto Plazo** | **0** | **0** |
| Inventario de Mercancías para Venta | | | Fondos en Garantía a Corto Plazo | | |
| Inventario de Mercancías Terminadas | | | Fondos en Administración a Corto Plazo | | |
| Inventario de Mercancías en Proceso de Elaboración | | | Fondos Contingentes a Corto Plazo | | |
| Inventario de Materias Primas, Materiales y Suministros para Producción | | | Fondos de Fideicomisos, Mandatos y Contratos Análogos a Corto Plazo | | |
| Bienes en Tránsito | | | Otros Fondos de Terceros en Garantía y/o Administración a Corto Plazo | | |
| Almacenes | | | Valores y Bienes en Garantía a Corto Plazo | | |
| **Estimación por Pérdida o Deterioro de Activos Circulantes** | **0** | **0** | **Provisiones a Corto Plazo** | **0** | **0** |
| Estimaciones para Cuentas Incobrables por Derechos a Recibir Efectivo o Equivalentes | | | Provisión para Demandas y Juicios a Corto Plazo | | |
| Estimación por Deterioro de Inventarios | | | Provisión para Contingencias a Corto Plazo | | |
| **Otros Activos Circulantes** | **0** | **0** | Otras Provisiones a Corto Plazo | | |
| Valores en Garantía | | | **Otros Pasivos a Corto Plazo** | **0** | **0** |
| Bienes en Garantía (excluye depósitos de fondos) | | | Ingresos por Clasificar | | |
| Bienes Derivados de Embargos, Decomisos, Aseguramientos y Dación en Pago | | | Recaudación por Participar | | |
| Adquisición con Fondos de Terceros | | | Otros Pasivos Circulantes | | |
| **Total de Activos Circulantes** | **39,850,156** | **31,278,402** | **Total de Pasivos Circulantes** | **40,553,239** | **31,981,486** |
| **Activo No Circulante** | | | **Pasivo No Circulante** | | |
| Inversiones Financieras a Largo Plazo | | | Cuentas por Pagar a Largo Plazo | | |
| Derechos a Recibir Efectivo o Equivalentes a Largo Plazo | | | Documentos por Pagar a Largo Plazo | | |
| Bienes Inmuebles, Infraestructura y Construcciones en Proceso | 52,716,290 | 52,716,290 | Deuda Pública a Largo Plazo | | |
| Bienes Muebles | 42,905,413 | 39,744,951 | Pasivos Diferidos a Largo Plazo | | |
| Activos Intangibles | 858,324 | 858,324 | Fondos y Bienes de Terceros en Garantía y/o en Administración a Largo Plazo | | |
| Depreciación, Deterioro y Amortización Acumulada de Bienes | -269,898 | | Provisiones a Largo Plazo | | |
| Activos Diferidos | | | | | |
| Estimación por Pérdida o Deterioro de Activos no Circulantes | | | **Total de Pasivos No Circulantes** | **0** | **0** |
| Otros Activos no Circulantes | | | | | |
| | | | **Total del Pasivo** | **40,553,239** | **31,981,486** |
| **Total de Activos No Circulantes** | **96,210,129** | **93,319,565** | | | |
| | | | HACIENDA PÚBLICA/PATRIMONIO | | |
| **Total del Activo** | **136,060,285** | **124,597,967** | | | |
| | | | **Hacienda Pública/Patrimonio Contribuido** | **8,126,489** | **8,126,489** |
| | | | Aportaciones | | |
| | | | Donaciones de Capital | | |
| | | | Actualización de la Hacienda Pública/Patrimonio | 8,126,489 | 8,126,489 |
| | | | **Hacienda Pública/Patrimonio Generado** | **87,380,557** | **84,489,992** |
| | | | Resultados del Ejercicio (Ahorro/ Desahorro) | 2,733,855 | 2,567,122 |
| | | | Resultados de Ejercicios Anteriores | 84,646,702 | 81,922,870 |
| | | | Revalúos | | |
| | | | Reservas | | |
| | | | Rectificaciones de Resultados de Ejercicios Anteriores | | |
| | | | **Exceso o Insuficiencia en la Actualización de la Hacienda Pública/Patrimonio** | **0** | **0** |
| | | | Resultado por Posición Monetaria | | |
| | | | Resultado por Tenencia de Activos no Monetarios | | |
| | | | **Total Hacienda Pública/Patrimonio** | **95,507,046** | **92,616,481** |
| | | | **Total del Pasivo y Hacienda Pública/Patrimonio** | **136,060,285** | **124,597,967** |

Honorable Congreso del Estado de Oaxaca
Balance Presupuestario - LDF
Del 1° de enero al 30 de septiembre de 2020
(PESOS)

| Concepto | Estimado/ Aprobado | Devengado | Recaudado/ Pagado |
|---|---|---|---|
| **A. Ingresos Totales (A = A1+A2+A3)** | **418,696,586** | **539,728,310** | **487,496,307** |
| A1. Ingresos de Libre Disposición | 418,696,586 | 539,728,310 | 487,496,307 |
| A2. Transferencias Federales Etiquetadas | | | |
| A3. Financiamiento Neto | | | |
| **B. Egresos Presupuestarios[1] (B = B1+B2)** | **418,696,586** | **539,728,310** | **487,496,307** |
| B1. Gasto No Etiquetado (sin incluir Amortización de la Deuda Pública) | 418,696,586 | 539,728,310 | 487,496,307 |
| B2. Gasto Etiquetado (sin incluir Amortización de la Deuda Pública) | | | |
| **C. Remanentes del Ejercicio Anterior ( C = C1 + C2 )** | | 0 | 0 |
| C1. Remanentes de Ingresos de Libre Disposición aplicados en el periodo | | | |
| C2. Remanentes de Transferencias Federales Etiquetadas aplicados en el periodo | | | |
| I. Balance Presupuestario (I = A – B + C) | 0 | 0 | 0 |
| **II. Balance Presupuestario sin Financiamiento Neto (II = I - A3)** | 0 | 0 | 0 |
| **III. Balance Presupuestario sin Financiamiento Neto y sin Remanentes del Ejercicio Anterior (III= II - C)** | 0 | 0 | 0 |

| Concepto | Aprobado | Devengado | Pagado |
|---|---|---|---|
| **E. Intereses, Comisiones y Gastos de la Deuda (E = E1+E2)** | 0 | 0 | 0 |
| E1. Intereses, Comisiones y Gastos de la Deuda con Gasto No Etiquetado | | | |
| E2. Intereses, Comisiones y Gastos de la Deuda con Gasto Etiquetado | | | |
| **IV. Balance Primario (IV = III + E)** | 0 | 0 | 0 |

| Concepto | Estimado/ Aprobado | Devengado | Recaudado/ Pagado |
|---|---|---|---|
| **F. Financiamiento (F = F1 + F2)** | 0 | 0 | 0 |
| F1. Financiamiento con Fuente de Pago de Ingresos de Libre Disposición | | | |
| F2. Financiamiento con Fuente de Pago de Transferencias Federales Etiquetadas | | | |
| **G. Amortización de la Deuda (G = G1 + G2)** | 0 | 0 | 0 |
| G1. Amortización de la Deuda Pública con Gasto No Etiquetado | | | |
| G2. Amortización de la Deuda Pública con Gasto Etiquetado | | | |
| A3. Financiamiento Neto (A3 = F – G ) | 0 | 0 | 0 |

| Concepto | Estimado/ Aprobado | Devengado | Recaudado/ Pagado |
|---|---|---|---|
| A1. Ingresos de Libre Disposición | 418,696,586 | 539,728,310 | 487,496,307 |
| **A3.1 Financiamiento Neto con Fuente de Pago de Ingresos de Libre Disposición (A3.1** = F1 – G1) | 0 | 0 | 0 |
| F1. Financiamiento con Fuente de Pago de Ingresos de Libre Disposición | | | |
| G1. Amortización de la Deuda Pública con Gasto No Etiquetado | | | |
| B1. Gasto No Etiquetado (sin incluir Amortización de la Deuda Pública) | 418,696,586 | 539,728,310 | 487,496,307 |
| C1. Remanentes de Ingresos de Libre Disposición aplicados en el periodo | | | |
| V. Balance Presupuestario de Recursos Disponibles (V = A1 + A3.1 – B 1 + C1) | 0 | 0 | 0 |
| VI. Balance Presupuestario de Recursos Disponibles sin Financiamiento Neto (VI = V - | 0 | 0 | 0 |

| Concept | Estimado/ Aprobado | Devengado | Recaudado/ |
|---|---|---|---|
| A2. Transferencias Federales Etiquetadas | | | |
| **A3.2 Financiamiento Neto con Fuente de Pago de Transferencias Federales** Etiquetadas (A3.2 = F2 – G2) | 0 | 0 | 0 |
| F2. Financiamiento con Fuente de Pago de Transferencias Federales Etiquetadas | | | |
| G2. Amortización de la Deuda Pública con Gasto Etiquetado | | | |
| B2. Gasto Etiquetado (sin incluir Amortización de la Deuda Pública) | | | |
| C2. Remanentes de Transferencias Federales Etiquetadas aplicados en el periodo | | | |
| VII. Balance Presupuestario de Recursos Etiquetados (VII = A2 + A3.2 – B2 + C2) | 0 | 0 | 0 |
| **VIII. Balance Presupuestario de Recursos Etiquetados sin Financiamiento Neto (VIII =** VII – A3.2) | 0 | 0 | 0 |

**Honorable Congreso del Estado de Oaxaca**
**Estado Analitico de Ingreso Detallado - LDF**
**Del 1° de enero al 30 de septiembre de 2020**
**(PESOS)**

| Concepto | Ingreso | | | | | Diferencia |
|---|---|---|---|---|---|---|
| | Estimado | Ampliaciones/ (Reducciones) | Modificado | Devengado | Recaudado | |
| **Ingresos de Libre Disposición** | **418,696,586** | **207,000,000** | **625,696,586** | **539,728,310** | **487,496,307** | **85,968,277** |
| A. Impuestos | | | | | | |
| B. Cuotas y Aportaciones de Seguridad Social | | | | | | |
| C. Contribuciones de Mejoras | | | | | | |
| D. Derechos | | | | | | |
| E. Productos | | | | | | |
| F. Aprovechamientos | | | | | | |
| G. Ingresos por Ventas de Bienes y Servicios | | | | | | |
| **H. Participaciones (H=h1+h2+h3+h4+h5+h6+h7+h8+h9+h** | **0** | **0** | **0** | **0** | **0** | **0** |
| h1) Fondo General de Participaciones | | | | | | |
| h2) Fondo de Fomento Municipal | | | | | | |
| h3) Fondo de Fiscalización y Recaudación | | | | | | |
| h4) Fondo de Compensación | | | | | | |
| h5) Fondo de Extracción de Hidrocarburos | | | | | | |
| h6) Impuesto Especial Sobre Producción y Servicios | | | | | | |
| h7) 0.136% de la Recaudación Federal Participable | | | | | | |
| h8) 3.17% Sobre Extracción de Petróleo | | | | | | |
| h9) Gasolinas y Diésel | | | | | | |
| h10) Fondo del Impuesto Sobre la Renta | | | | | | |
| h11) Fondo de Estabilización de los Ingresos de las Entidades Federativas | | | | | | |
| **I. Incentivos Derivados de la Colaboración Fiscal (I=i1+i2+i3** | **0** | **0** | **0** | **0** | **0** | **0** |
| i1) Tenencia o Uso de Vehículos | | | | | | |
| i2) Fondo de Compensación ISAN | | | | | | |
| i3) Impuesto Sobre Automóviles Nuevos | | | | | | |
| i4) Fondo de Compensación de Repecos-Intermedios | | | | | | |
| i5) Otros Incentivos Económicos | | | | | | |
| J. Transferencias | 418,696,586 | 207,000,000 | 625,696,586 | 539,728,310 | 487,496,307 | 85,968,277 |
| K. Convenios | | | | | | |
| k1) Otros Convenios y Subsidios | | | | | | |
| **L. Otros Ingresos de Libre Disposición (L=l1+l2)** | **0** | **0** | **0** | **0** | **0** | **0** |
| l1) Participaciones en Ingresos Locales | | | | | | |
| l2) Otros Ingresos de Libre Disposición | | | | | | |
| **I. Total de Ingresos de Libre Disposición (I=A+B+C+D+E+F+G+H+** | **418,696,586** | **207,000,000** | **625,696,586** | **539,728,310** | **487,496,307** | **85,968,277** |
| **Ingresos Excedentes de Ingresos de Libre Disposición** | | | | | | |
| **Transferencias Federales Etiquetadas** | | | | | | |
| **A. Aportaciones (A=a1+a2+a3+a4+a5+a6+a7+a8)** | **0** | **0** | **0** | **0** | **0** | **0** |
| a1) Fondo de Aportaciones para la Nómina Educativa y Gasto Operativo | | | | | | |
| a2) Fondo de Aportaciones para los Servicios de Salud | | | | | | |
| a3) Fondo de Aportaciones para la Infraestructura Social | | | | | | |
| a4) Fondo de Aportaciones para el Fortalecimiento de los Municipios y de las Demarcaciones Territoriales del Distrito Federal | | | | | | |
| a5) Fondo de Aportaciones Múltiples | | | | | | |
| a6) Fondo de Aportaciones para la Educación Tecnológica y de Adultos | | | | | | |
| a7) Fondo de Aportaciones para la Seguridad Pública de los Estados y del Distrito Federal | | | | | | |
| a8) Fondo de Aportaciones para el Fortalecimiento de las Entidades Federativas | | | | | | |
| **B. Convenios (B=b1+b2+b3+b4)** | **0** | **0** | **0** | **0** | **0** | **0** |
| b1) Convenios de Protección Social en Salud | | | | | | |
| b2) Convenios de Descentralización | | | | | | |
| b3) Convenios de Reasignación | | | | | | |
| b4) Otros Convenios y Subsidios | | | | | | |
| **C. Fondos Distintos de Aportaciones (C=c1+c2)** | **0** | **0** | **0** | **0** | **0** | **0** |
| c1) Fondo para Entidades Federativas y Municipios Productores de Hidrocarburos | | | | | | |
| c2) Fondo Minero | | | | | | |
| D. Transferencias, Subsidios y Subvenciones, y Pensiones y Jubilaciones | | | | | | |
| E. Otras Transferencias Federales Etiquetadas | | | | | | |
| **II. Total de Transferencias Federales Etiquetadas (II = A + B + C +** | **0** | **0** | **0** | **0** | **0** | **0** |
| **III. Ingresos Derivados de Financiamientos (III = A)** | **0** | **0** | **0** | **0** | **0** | **0** |
| A. Ingresos Derivados de Financiamientos | | | | | | |
| **IV. Total de Ingresos (IV = I + II + III)** | **418,696,586** | **207,000,000** | **625,696,586** | **539,728,310** | **487,496,307** | **85,968,277** |
| **Datos Informativos** | | | | | | |
| 1. Ingresos Derivados de Financiamientos con Fuente de Pago de Ingresos de Libre Disposición | | | | | | |
| 2. Ingresos Derivados de Financiamientos con Fuente de Pago de Transferencias Federales Etiquetadas | | | | | | |
| **3. Ingresos Derivados de Financiamientos (3 = 1 + 2)** | **0** | **0** | **0** | **0** | **0** | **0** |

**Honorable Congreso del Estado de Oaxaca**
**Informe Analítico de la Deuda Pública y Otros Pasivos - LDF**
**Del 1º de enero al 30 de septiembre de 2020**
**(PESOS)**

| Denominación de la Deuda Pública y Otros Pasivos | Saldo al 31 de diciembre de 2019 (d) | Disposiciones del Periodo (e) | Amortizaciones del Periodo (f) | Revaluaciones, Reclasificaciones y Otros Ajustes (g) | Saldo Final del Periodo (h) h=d+e-f+g | Pago de Intereses del Periodo (i) | Pago de Comisiones y demás costos asociados durante el Periodo (j) |
|---|---|---|---|---|---|---|---|
| **1. Deuda Pública (1=A+B)** | | | | | | | |
| A. Corto Plazo (A=a1+a2+a3) | | | | | | | |
| a1) Instituciones de Crédito | | | | | | | |
| a2) Títulos y Valores | | | | | | | |
| a3) Arrendamientos Financieros | | | | | | | |
| B. Largo Plazo (B=b1+b2+b3) | | | | | | | |
| b1) Instituciones de Crédito | | | | | | | |
| b2) Títulos y Valores | | | | | | | |
| b3) Arrendamientos Financieros | | | | | | | |
| **2. Otros Pasivos** | | | | | | | |
| **3. Total de la Deuda Pública y Otros Pasivos (3=1+2)** | | | | | | | |
| **4. Deuda Contingente [1] (Informativo)** | | | | | | | |
| A. Deuda Contingente 1 | | | | | | | |
| B. Deuda Contingente 2 | | | | | | | |
| C. Deuda Contingente XX | | | | | | | |
| **5. Valor de Instrumentos Bono Cupón Cero [2] (Informativo)** | | | | | | | |
| A. Instrumento Bono Cupón Cero 1 | | | | | | | |
| B. Instrumento Bono Cupón Cero 2 | | | | | | | |
| C. Instrumento Bono Cupón Cero XX | | | | | | | |

No aplica

[1] Se refiere a cualquier Financiamiento sin fuente o garantía de pago definida, que sea asumida de manera solidaria o subsidiaria por las Entidades Federativas con sus Municipios, organismos descentralizados y empresas de participación estatal mayoritaria y fideicomisos, locales o municipales, y por los Municipios con sus respectivos organismos descentralizados y empresas de participación municipal mayoritaria.
[2] Se refiere al valor del Bono Cupón Cero que respalda el pago de los créditos asociados al mismo (Activo).

| Obligaciones a Corto Plazo (k) | Monto Contratado (l) | Plazo Pactado (m) | Tasa de Interés (n) | Comisiones y Costos Relacionados (o) | Tasa Efectiva (p) |
|---|---|---|---|---|---|
| **6. Obligaciones a Corto Plazo (Informativo)** | | | | | |
| A. Crédito 1 | | | | | |
| B. Crédito 2 | | | | | |
| C. Crédito XX | | | | | |

**Honorable Congreso del Estado de Oaxaca**
**Informe Analítico de Obligaciones Diferentes de Financiamientos -LDF**
**Del 1º de enero al 30 de septiembre de 2020**
**(PESOS)**

| Denominación de las Obligaciones Diferentes de Financiamiento (c ) | Fecha del Contrato (d) | Fecha de inicio de operación del proyecto (e ) | Fecha de vencimiento (f) | Monto de la inversión pactado (g) | Plazo pactado (h) | Monto promedio mensual del pago de la contraprestación (i) | Monto promedio mensual del pago de la contraprestación correspondiente al pago de inversión (j) | Monto pagado de la inversión al 30 de junio de 2020 (k) | Monto pagado de la inversión actualizado al 30 de junio de 2020 (l) | Saldo pendiente por pagar de la inversión al 30 de junio de 2020 (m = g – l) |
|---|---|---|---|---|---|---|---|---|---|---|
| A. Asociaciones Público Privadas (APP's) (A=a+b+c+d) | | | | | | | | | | |
| a) APP 1 | | | | | | | | | | |
| b) APP 2 | | | | | | | | | | |
| c) APP 3 | | | | | | | | | | |
| d) APP XX | | | | | | | | | | |
| **B. Otros Instrumentos (B=a+b+c+d)** | | | | | | | | | | |
| a) Otro Instrumento 1 | | | | | | | | | | |
| b) Otro Instrumento 2 | | | | | | | | | | |
| c) Otro Instrumento 3 | | | | | | | | | | |
| d) Otro Instrumento XX | | | | | | | | | | |
| **C. Total de Obligaciones Diferentes de Financiamiento (C=A+B)** | | | | | | | | | | |

No aplica

**Honorable Congreso del Estado de Oaxaca**
**Estado Analítico del Ejercicio del Presupuesto de Egresos Detallado - LDF**
**Clasificación por Objeto del Gasto (Capítulo y Concepto)**
**Del 1° de enero al 30 de septiembre de 2020**
**(PESOS)**

| Concepto | Egresos | | | | | Subejercicio |
|---|---|---|---|---|---|---|
| | Aprobado | Ampliaciones/ (Reducciones) | Modificado | Devengado | Pagado | |
| **I. Gasto No Etiquetado (I=A+B+C+D+E+F+G+H+I)** | **418,696,586** | **207,000,000** | **625,696,586** | **539,728,310** | **487,496,307** | **85,968,277** |
| A. Servicios Personales (A=a1+a2+a3+a4+a5+a6+a7) | 0 | 0 | 0 | 0 | 0 | 0 |
| a1) Remuneraciones al Personal de Carácter Permanente | | | | | | 0 |
| a2) Remuneraciones al Personal de Carácter Transitorio | | | | | | 0 |
| a3) Remuneraciones Adicionales y Especiales | | | | | | 0 |
| a4) Seguridad Social | | | | | | 0 |
| a5) Otras Prestaciones Sociales y Económicas | | | | | | 0 |
| a6) Previsiones | | | | | | 0 |
| a7) Pago de Estímulos a Servidores Públicos | | | | | | 0 |
| B. Materiales y Suministros (B=b1+b2+b3+b4+b5+b6+b7+b8+b9) | 0 | 0 | 0 | 0 | 0 | 0 |
| b1) Materiales de Administración, Emisión de Documentos y Artículos Oficiales | | | | | | 0 |
| b2) Alimentos y Utensilios | | | | | | 0 |
| b3) Materias Primas y Materiales de Producción y Comercialización | | | | | | 0 |
| b4) Materiales y Artículos de Construcción y de Reparación | | | | | | 0 |
| b5) Productos Químicos, Farmacéuticos y de Laboratorio | | | | | | 0 |
| b6) Combustibles, Lubricantes y Aditivos | | | | | | 0 |
| b7) Vestuario, Blancos, Prendas de Protección y Artículos Deportivos | | | | | | 0 |
| b8) Materiales y Suministros Para Seguridad | | | | | | 0 |
| b9) Herramientas, Refacciones y Accesorios Menores | | | | | | 0 |
| C. Servicios Generales (C=c1+c2+c3+c4+c5+c6+c7+c8+c9) | 0 | 0 | 0 | 0 | 0 | 0 |
| c1) Servicios Básicos | | | | | | 0 |
| c2) Servicios de Arrendamiento | | | | | | 0 |
| c3) Servicios Profesionales, Científicos, Técnicos y Otros Servicios | | | | | | 0 |
| c4) Servicios Financieros, Bancarios y Comerciales | | | | | | 0 |
| c5) Servicios de Instalación, Reparación, Mantenimiento y Conservación | | | | | | 0 |
| c6) Servicios de Comunicación Social y Publicidad | | | | | | 0 |
| c7) Servicios de Traslado y Viáticos | | | | | | 0 |
| c8) Servicios Oficiales | | | | | | 0 |
| c9) Otros Servicios Generales | | | | | | 0 |
| D. Transferencias, Asignaciones, Subsidios y Otras Ayudas (D=d1+d2+d3+d4+d5+d6+d7+d8+d9) | 418,696,586 | 130,683,223 | 549,379,809 | 463,994,454 | 412,254,147 | 85,385,355 |
| d1) Transferencias Internas y Asignaciones al Sector Público | 414,782,835 | 127,093,703 | 541,876,538 | 458,512,619 | 407,076,447 | 83,363,919 |
| d2) Transferencias al Resto del Sector Público | | | | | | 0 |
| d3) Subsidios y Subvenciones | | | | | | 0 |
| d4) Ayudas Sociales | | | | | | 0 |
| d5) Pensiones y Jubilaciones | 3,913,751 | 3,589,520 | 7,503,271 | 5,481,835 | 5,177,700 | 2,021,436 |
| d6) Transferencias a Fideicomisos, Mandatos y Otros Análogos | | | | | | 0 |
| d7) Transferencias a la Seguridad Social | | | | | | 0 |
| d8) Donativos | | | | | | 0 |
| d9) Transferencias al Exterior | | | | | | 0 |
| E. Bienes Muebles, Inmuebles e Intangibles (E=e1+e2+e3+e4+e5+e6+e7+e8+e9) | 0 | 3,316,777 | 3,316,777 | 2,733,855 | 2,242,160 | 582,922 |
| e1) Mobiliario y Equipo de Administración | | 2,695,670 | 2,695,670 | 2,317,074 | 1,905,488 | 378,596 |
| e2) Mobiliario y Equipo Educacional y Recreativo | | 407,590 | 407,590 | 282,007 | 247,829 | 125,582 |
| e3) Equipo e Instrumental Médico y de Laboratorio | | 5,076 | 5,076 | 0 | 0 | 5,076 |
| e4) Vehículos y Equipo de Transporte | | | | | | 0 |
| e5) Equipo de Defensa y Seguridad | | | | | | 0 |
| e6) Maquinaria, Otros Equipos y Herramientas | | 208,441 | 208,441 | 134,774 | 88,843 | 73,667 |
| e7) Activos Biológicos | | | | | | 0 |
| e8) Bienes Inmuebles | | | | | | 0 |
| e9) Activos Intangibles | | | | | | 0 |
| F. Inversión Pública (F=f1+f2+f3) | 0 | 73,000,000 | 73,000,000 | 73,000,000 | 73,000,000 | 0 |
| f1) Obra Pública en Bienes de Dominio Público | | | | | | 0 |
| f2) Obra Pública en Bienes Propios | | | | | | 0 |
| f3) Proyectos Productivos y Acciones de Fomento | | 73,000,000 | 73,000,000 | 73,000,000 | 73,000,000 | 0 |
| G. Inversiones Financieras y Otras Provisiones (G=g1+g2+g3+g4+g5+g6+g7) | 0 | 0 | 0 | 0 | 0 | 0 |
| g1) Inversiones Para el Fomento de Actividades Productivas | | | | | | 0 |
| g2) Acciones y Participaciones de Capital | | | | | | 0 |
| g3) Compra de Títulos y Valores | | | | | | 0 |
| g4) Concesión de Préstamos | | | | | | 0 |
| g5) Inversiones en Fideicomisos, Mandatos y Otros Análogos | | | | | | 0 |
| Fideicomiso de Desastres Naturales (Informativo) | | | | | | 0 |
| g6) Otras Inversiones Financieras | | | | | | 0 |
| g7) Provisiones para Contingencias y Otras Erogaciones Especiales | | | | | | 0 |
| H. Participaciones y Aportaciones (H=h1+h2+h3) | 0 | 0 | 0 | 0 | 0 | 0 |
| h1) Participaciones | | | | | | 0 |
| h2) Aportaciones | | | | | | 0 |
| h3) Convenios | | | | | | 0 |
| I. Deuda Pública (I=i1+i2+i3+i4+i5+i6+i7) | 0 | 0 | 0 | 0 | 0 | 0 |
| i1) Amortización de la Deuda Pública | | | | | | 0 |
| i2) Intereses de la Deuda Pública | | | | | | 0 |
| i3) Comisiones de la Deuda Pública | | | | | | 0 |
| i4) Gastos de la Deuda Pública | | | | | | 0 |
| i5) Costo por Coberturas | | | | | | 0 |
| i6) Apoyos Financieros | | | | | | 0 |
| i7) Adeudos de Ejercicios Fiscales Anteriores (ADEFAS) | | | | | | 0 |

LXIV LEGISLATURA
H. CONGRESO DEL ESTADO DE OAXACA
EL CONGRESO DE LA IGUALDAD DE GÉNERO

**Honorable Congreso del Estado de Oaxaca**
**Estado Analítico del Ejercicio del Presupuesto de Egresos Detallado - LDF**
**Clasificación Administrativa**
**Del 1° de enero al 30 de septiembre de 2020**
**(PESOS)**

| Concepto | Egresos | | | | | Subejercicio |
|---|---|---|---|---|---|---|
| | Aprobado | Ampliaciones/ (Reducciones) | Modificado | Devengado | Pagado | |
| **I. Gasto No Etiquetado (I=A)** | **418,696,586** | **207,000,000** | **625,696,586** | **539,728,310** | **487,496,307** | **85,968,277** |
| A. Honorable Congreso del Estado de Oaxaca | 418,696,586 | 207,000,000 | 625,696,586 | 539,728,310 | 487,496,307 | 85,968,277 |
| **II. Gasto Etiquetado (II=A)** | **0** | **0** | **0** | **0** | **0** | **0** |
| A. Honorable Congreso del Estado de Oaxaca | | | | | | |
| **III. Total de Egresos (III = I + II)** | **418,696,586** | **207,000,000** | **625,696,586** | **539,728,310** | **487,496,307** | **85,968,277** |

LXIV LEGISLATURA H. CONGRESO DEL ESTADO DE OAXACA

**Honorable Congreso del Estado de Oaxaca**
**Estado Analítico del Ejercicio del Presupuesto de Egresos Detallado - LDF**
**Clasificación Funcional (Finalidad y Función)**
**Del 1 de enero al 30 de septiembre de 2020**
**(PESOS)**

| Concepto | Egresos | | | | | Subejercicio |
|---|---|---|---|---|---|---|
| | Aprobado | Ampliaciones/ (Reducciones) | Modificado | Devengado | Pagado | |
| **I. Gasto No Etiquetado (I=A+B+C+D)** | **418,696,586** | **207,000,000** | **625,696,586** | **539,728,310** | **487,496,307** | **85,968,277** |
| **A. Gobierno (A=a1+a2+a3+a4+a5+a6+a7+a8)** | **418,696,586** | **207,000,000** | **625,696,586** | **539,728,310** | **487,496,307** | **85,968,277** |
| a1) Legislación | 418,696,586 | 207,000,000 | 625,696,586 | 539,728,310 | 487,496,307 | 85,968,277 |
| a2) Justicia | | | | | | 0 |
| a3) Coordinación de la Política de Gobierno | | | | | | 0 |
| a4) Relaciones Exteriores | | | | | | 0 |
| a5) Asuntos Financieros y Hacendarios | | | | | | 0 |
| a6) Seguridad Nacional | | | | | | 0 |
| a7) Asuntos de Orden Público y de Seguridad Interior | | | | | | 0 |
| a8) Otros Servicios Generales | | | | | | 0 |
| **B. Desarrollo Social (B=b1+b2+b3+b4+b5+b6+b7)** | **0** | **0** | **0** | **0** | **0** | **0** |
| b1) Protección Ambiental | | | | | | 0 |
| b2) Vivienda y Servicios a la Comunidad | | | | | | 0 |
| b3) Salud | | | | | | 0 |
| b4) Recreación, Cultura y Otras Manifestaciones Sociales | | | | | | 0 |
| b5) Educación | | | | | | 0 |
| b6) Protección Social | | | | | | 0 |
| b7) Otros Asuntos Sociales | | | | | | 0 |
| **C. Desarrollo Económico (C=c1+c2+c3+c4+c5+c6+c7+c8+c9** | **0** | **0** | **0** | **0** | **0** | **0** |
| c1) Asuntos Económicos, Comerciales y Laborales en General | | | | | | 0 |
| c2) Agropecuaria, Silvicultura, Pesca y Caza | | | | | | 0 |
| c3) Combustibles y Energía | | | | | | 0 |
| c4) Minería, Manufacturas y Construcción | | | | | | 0 |
| c5) Transporte | | | | | | 0 |
| c6) Comunicaciones | | | | | | 0 |
| c7) Turismo | | | | | | 0 |
| c8) Ciencia, Tecnología e Innovación | | | | | | 0 |
| c9) Otras Industrias y Otros Asuntos Económicos | | | | | | 0 |
| **D. Otras No Clasificadas en Funciones Anteriores (D=d1+d2+d3+d4)** | **0** | **0** | **0** | **0** | **0** | **0** |
| d1) Transacciones de la Deuda Pública / Costo Financiero de la Deuda | | | | | | 0 |
| d2) Transferencias, Participaciones y Aportaciones Entre Diferentes Niveles y Órdenes de Gobierno | | | | | | 0 |
| d3) Saneamiento del Sistema Financiero | | | | | | 0 |
| d4) Adeudos de Ejercicios Fiscales Anteriores | | | | | | 0 |
| **II: Gasto Etiquetado (II=A+B+C+D)** | **0** | **0** | **0** | **0** | **0** | **0** |
| **A. Gobierno (A=a1+a2+a3+a4+a5+a6+a7a+a8)** | **0** | **0** | **0** | **0** | **0** | **0** |
| a1) Legislación | | | | | | 0 |
| a2) Justicia | | | | | | 0 |
| a3) Coordinación de la Política de Gobierno | | | | | | 0 |
| a4) Relaciones Exteriores | | | | | | 0 |
| a5) Asuntos Financieros y Hacendarios | | | | | | 0 |
| a6) Seguridad Nacional | | | | | | 0 |
| a7) Asuntos de Orden Público y de Seguridad Interior | | | | | | 0 |
| a8) Otros Servicios Generales | | | | | | 0 |
| **B. Desarrollo Social (B=b1+b2+b3+b4+b5+b6+b7)** | **0** | **0** | **0** | **0** | **0** | **0** |
| b1) Protección Ambiental | | | | | | 0 |
| b2) Vivienda y Servicios a la Comunidad | | | | | | 0 |
| b3) Salud | | | | | | 0 |
| b4) Recreación, Cultura y Otras Manifestaciones Sociales | | | | | | 0 |
| b5) Educación | | | | | | 0 |
| b6) Protección Social | | | | | | 0 |
| b7) Otros Asuntos Sociales | | | | | | 0 |
| **C. Desarrollo Económico (C=c1+c2+c3+c4+c5+c6+c7+c8+c9** | **0** | **0** | **0** | **0** | **0** | **0** |
| c1) Asuntos Económicos, Comerciales y Laborales en General | | | | | | 0 |
| c2) Agropecuaria, Silvicultura, Pesca y Caza | | | | | | 0 |
| c3) Combustibles y Energía | | | | | | 0 |
| c4) Minería, Manufacturas y Construcción | | | | | | 0 |
| c5) Transporte | | | | | | 0 |
| c6) Comunicaciones | | | | | | 0 |
| c7) Turismo | | | | | | 0 |
| c8) Ciencia, Tecnología e Innovación | | | | | | 0 |
| c9) Otras Industrias y Otros Asuntos Económicos | | | | | | 0 |
| **D. Otras No Clasificadas en Funciones Anteriores (D=d1+d2** | **0** | **0** | **0** | **0** | **0** | **0** |
| d1) Transacciones de la Deuda Pública / Costo Financiero de la Deuda | | | | | | 0 |
| d2) Transferencias, Participaciones y Aportaciones Entre Diferentes Niveles y Órdenes de Gobierno | | | | | | 0 |
| d3) Saneamiento del Sistema Financiero | | | | | | 0 |
| d4) Adeudos de Ejercicios Fiscales Anteriores | | | | | | 0 |
| **III. Total de Egresos (III = I + II)** | **418,696,586** | **207,000,000** | **625,696,586** | **539,728,310** | **487,496,307** | **85,968,277** |

LXIV LEGISLATURA
EL CONGRESO DEL ESTADO DE OAXACA
EL CONGRESO DE LA IGUALDAD DE GÉNERO

**Honorable Congreso del Estado de Oaxaca**
**Estado Analítico del Ejercicio del Presupuesto de Egresos Detallado - LDF**
**Clasificación de Servicios Personales por Categoría**
**Del 1° de enero al 30 de septiembre de 2020**
**(PESOS)**

| Concepto | Egresos | | | | | Subejercicio |
|---|---|---|---|---|---|---|
| | Aprobado | Ampliaciones/ (Reducciones) | Modificado | Devengado | Pagado | |
| **I. Gasto No Etiquetado (I=A+B+C+D+E+F)** | **183,934,478** | **0** | **183,934,478** | **125,048,726** | **122,513,451** | **58,885,752** |
| A. Personal Administrativo | 183,934,478 | -1,426,661 | 182,507,817 | 124,632,150 | 122,096,875 | 57,875,667 |
| B. Magisterio | | | | | | 0 |
| C. Servicios de Salud (C=c1+c2) | 0 | 0 | 0 | 0 | 0 | 0 |
| c1) Personal Administrativo | | | | | | 0 |
| c2) Personal Médico, paramédico y afín | | | | | | 0 |
| D. Seguridad Pública | | | | | | 0 |
| E. Gastos asociados a la implementación de nuevas leyes federales o reformas a las mismas (E=e1+e2) | 0 | 0 | 0 | 0 | 0 | 0 |
| e1) Nombre del Programa o Ley 1 | | | | | | 0 |
| e2) Nombre del Programa o Ley 2 | | | | | | 0 |
| F. Sentencias laborales definitivas | | 1,426,661 | 1,426,661 | 416,576 | 416,576 | 1,010,085 |
| **II. Gasto Etiquetado (I=A+B+C+D+E+F)** | **0** | **0** | **0** | **0** | **0** | **0** |
| A. Personal Administrativo | | | | | | 0 |
| B. Magisterio | | | | | | 0 |
| C. Servicios de Salud (C=c1+c2) | 0 | 0 | 0 | 0 | 0 | 0 |
| c1) Personal Administrativo | | | | | | 0 |
| c2) Personal Médico, paramédico y afín | | | | | | 0 |
| D. Seguridad Pública | | | | | | 0 |
| E. Gastos asociados a la implementación de nuevas leyes federales o reformas a las mismas (E=e1+e2) | 0 | 0 | 0 | 0 | 0 | 0 |
| e1) Nombre del Programa o Ley 1 | | | | | | 0 |
| e2) Nombre del Programa o Ley 2 | | | | | | 0 |
| F. Sentencias laborales definitivas | | | | | | 0 |
| **III. Total de Gasto en Servicios Personales (III = I + II)** | **183,934,478** | **0** | **183,934,478** | **125,048,726** | **122,513,451** | **58,885,752** |

LXIV LEGISLATURA
H. CONGRESO DEL ESTADO DE OAXACA

| Honorable Congreso del Estado de Oaxaca<br>Informe sobre Estudios Actuariales - LDF | | | | | |
|---|---|---|---|---|---|
| | Pensiones y jubilaciones | Salud | Riesgos de trabajo | Invalidez y vida | Otras prestaciones sociales |
| **Tipo de Sistema** | | | | | |
| Prestación laboral o Fondo general para trabajadores del estado o Beneficio definido, Contribución definida o Mixto | | | | | |
| **Población afiliada** | | | | | |
| Activos | | | | | |
| Edad máxima | | | | | |
| Edad mínima | | | | | |
| Edad promedio | | | | | |
| Pensionados y Jubilados | | | | | |
| Edad máxima | | | | | |
| Edad mínima | | | | | |
| Edad promedio | | | | | |
| Beneficiarios | | | | | |
| Promedio de años de servicio (trabajadores activos) | | | | | |
| Aportación individual al plan de pensión como % del salario | | | | | |
| Aportación del ente público al plan de pensión como % del salario | | | | | |
| Crecimiento esperado de los pensionados y jubilados (como %) | | | | | |
| Crecimiento esperado de los activos (como %) | | | | | |
| Edad de Jubilación o Pensión | | | | | |
| Esperanza de vida | | | | | |
| **Ingresos del Fondo** | | | | | |
| Ingresos Anuales al Fondo de Pensiones | | | | | |
| **Nómina anual** | | | | | |
| Activos | | | | | |
| Pensionados y Jubilados | | | | | |
| Beneficiarios de Pensionados y Jubilados | | | | | |
| **Monto mensual por pensión** | | | | | |
| Máximo | | | | | |
| Mínimo | | | | | |
| Promedio | | | | | |
| **Monto de la reserva** | | | | | |
| **Valor presente de las obligaciones** | | | | | |
| Pensiones y Jubilaciones en curso de pago | | | | | |
| Generación actual | | | | | |
| Generaciones futuras | | | | | |
| **Valor presente de las contribuciones asociadas a los sueldos futuros de** | | | | | |
| Generación actual | | | | | |
| Generaciones futuras | | | | | |
| **Valor presente de aportaciones futuras** | | | | | |
| Generación actual | | | | | |
| Generaciones futuras | | | | | |
| Otros Ingresos | | | | | |
| **Déficit/superávit actuarial** | | | | | |
| Generación actual | | | | | |
| Generaciones futuras | | | | | |
| **Periodo de suficiencia** | | | | | |
| Año de descapitalización | | | | | |
| Tasa de rendimiento | | | | | |
| **Estudio actuarial** | | | | | |
| Año de elaboración del estudio actuarial | | | | | |
| Empresa que elaboró el estudio actuarial | | | | | |

No aplica

**Honorable Congreso del Estado de Oaxaca**
**Estado Analítico del Ejercicio del Presupuesto de Egresos Detallado - LDF**
**Clasificación por Objeto del Gasto (Capítulo y Concepto)**
**Del 1° de enero al 30 de septiembre de 2020**
**(PESOS)**

| Concepto | Egresos | | | | | Subejercicio |
|---|---|---|---|---|---|---|
| | Aprobado | Ampliaciones/ (Reducciones) | Modificado | Devengado | Pagado | |
| **II. Gasto Etiquetado (II=A+B+C+D+E+F+G+H+I)** | **0** | **0** | **0** | **0** | **0** | **0** |
| A. Servicios Personales (A=a1+a2+a3+a4+a5+a6+a7) | 0 | 0 | 0 | 0 | 0 | 0 |
| a1) Remuneraciones al Personal de Carácter Permanente | | | | | | 0 |
| a2) Remuneraciones al Personal de Carácter Transitorio | | | | | | 0 |
| a3) Remuneraciones Adicionales y Especiales | | | | | | 0 |
| a4) Seguridad Social | | | | | | 0 |
| a5) Otras Prestaciones Sociales y Económicas | | | | | | 0 |
| a6) Previsiones | | | | | | 0 |
| a7) Pago de Estímulos a Servidores Públicos | | | | | | 0 |
| B. Materiales y Suministros (B=b1+b2+b3+b4+b5+b6+b7+b8+b9) | 0 | 0 | 0 | 0 | 0 | 0 |
| b1) Materiales de Administración, Emisión de Documentos y Artículos Oficiales | | | | | | 0 |
| b2) Alimentos y Utensilios | | | | | | 0 |
| b3) Materias Primas y Materiales de Producción y Comercialización | | | | | | 0 |
| b4) Materiales y Artículos de Construcción y de Reparación | | | | | | 0 |
| b5) Productos Químicos, Farmacéuticos y de Laboratorio | | | | | | 0 |
| b6) Combustibles, Lubricantes y Aditivos | | | | | | 0 |
| b7) Vestuario, Blancos, Prendas de Protección y Artículos Deportivos | | | | | | 0 |
| b8) Materiales y Suministros Para Seguridad | | | | | | 0 |
| b9) Herramientas, Refacciones y Accesorios Menores | | | | | | 0 |
| C. Servicios Generales (C=c1+c2+c3+c4+c5+c6+c7+c8+c9) | 0 | 0 | 0 | 0 | 0 | 0 |
| c1) Servicios Básicos | | | | | | 0 |
| c2) Servicios de Arrendamiento | | | | | | 0 |
| c3) Servicios Profesionales, Científicos, Técnicos y Otros Servicios | | | | | | 0 |
| c4) Servicios Financieros, Bancarios y Comerciales | | | | | | 0 |
| c5) Servicios de Instalación, Reparación, Mantenimiento y Conservación | | | | | | 0 |
| c6) Servicios de Comunicación Social y Publicidad | | | | | | 0 |
| c7) Servicios de Traslado y Viáticos | | | | | | 0 |
| c8) Servicios Oficiales | | | | | | 0 |
| c9) Otros Servicios Generales | | | | | | 0 |
| D. Transferencias, Asignaciones, Subsidios y Otras Ayudas (D=d1+d2+d3+d4+d5+d6+d7+d8+d9) | 0 | 0 | 0 | 0 | 0 | 0 |
| d1) Transferencias Internas y Asignaciones al Sector Público | | | | | | 0 |
| d2) Transferencias al Resto del Sector Público | | | | | | 0 |
| d3) Subsidios y Subvenciones | | | | | | 0 |
| d4) Ayudas Sociales | | | | | | 0 |
| d5) Pensiones y Jubilaciones | | | | | | 0 |
| d6) Transferencias a Fideicomisos, Mandatos y Otros Análogos | | | | | | 0 |
| d7) Transferencias a la Seguridad Social | | | | | | 0 |
| d8) Donativos | | | | | | 0 |
| d9) Transferencias al Exterior | | | | | | 0 |
| E. Bienes Muebles, Inmuebles e Intangibles (E=e1+e2+e3+e4+e5+e6+e7+e8+e9) | 0 | 0 | 0 | 0 | 0 | 0 |
| e1) Mobiliario y Equipo de Administración | | | | | | 0 |
| e2) Mobiliario y Equipo Educacional y Recreativo | | | | | | 0 |
| e3) Equipo e Instrumental Médico y de Laboratorio | | | | | | 0 |
| e4) Vehículos y Equipo de Transporte | | | | | | 0 |
| e5) Equipo de Defensa y Seguridad | | | | | | 0 |
| e6) Maquinaria, Otros Equipos y Herramientas | | | | | | 0 |
| e7) Activos Biológicos | | | | | | 0 |
| e8) Bienes Inmuebles | | | | | | 0 |
| e9) Activos Intangibles | | | | | | 0 |
| F. Inversión Pública (F=f1+f2+f3) | 0 | 0 | 0 | 0 | 0 | 0 |
| f1) Obra Pública en Bienes de Dominio Público | | | | | | 0 |
| f2) Obra Pública en Bienes Propios | | | | | | 0 |
| f3) Proyectos Productivos y Acciones de Fomento | | | | | | 0 |
| G. Inversiones Financieras y Otras Provisiones (G=g1+g2+g3+g4+g5+g6+g7) | 0 | 0 | 0 | 0 | 0 | 0 |
| g1) Inversiones Para el Fomento de Actividades Productivas | | | | | | 0 |
| g2) Acciones y Participaciones de Capital | | | | | | 0 |
| g3) Compra de Títulos y Valores | | | | | | 0 |
| g4) Concesión de Préstamos | | | | | | 0 |
| g5) Inversiones en Fideicomisos, Mandatos y Otros Análogos | | | | | | 0 |
| Fideicomiso de Desastres Naturales (Informativo) | | | | | | 0 |
| g6) Otras Inversiones Financieras | | | | | | 0 |
| g7) Provisiones para Contingencias y Otras Erogaciones Especiales | | | | | | 0 |
| H. Participaciones y Aportaciones (H=h1+h2+h3) | 0 | 0 | 0 | 0 | 0 | 0 |
| h1) Participaciones | | | | | | 0 |
| h2) Aportaciones | | | | | | 0 |
| h3) Convenios | | | | | | 0 |
| I. Deuda Pública (I=i1+i2+i3+i4+i5+i6+i7) | 0 | 0 | 0 | 0 | 0 | 0 |
| i1) Amortización de la Deuda Pública | | | | | | 0 |
| i2) Intereses de la Deuda Pública | | | | | | 0 |
| i3) Comisiones de la Deuda Pública | | | | | | 0 |
| i4) Gastos de la Deuda Pública | | | | | | 0 |
| i5) Costo por Coberturas | | | | | | 0 |
| i6) Apoyos Financieros | | | | | | 0 |
| i7) Adeudos de Ejercicios Fiscales Anteriores (ADEFAS) | | | | | | 0 |
| **III. Total de Egresos (III = I + II)** | **418,696,586** | **207,000,000** | **625,696,586** | **539,728,310** | **487,496,307** | **85,968,277** |